

BUSFAHRPLAN

LINIENVERKEHR | STADTBUS | KOMBITICKETS

15

DER NÄCHSTE BITTE

Mit unserem eng getakteten Fahrplan sind wir auf Sylt alle 15 bis 20 Minuten zuverlässig für Sie da!



LINIENNETZ & TARIFZONEN

ZONE 1

ZONE 2

ZONE 3

ZONE 4

ZONE 5

ZONE 6

ZONE 7

ZONE 8

ZONE 9

ZONE 10

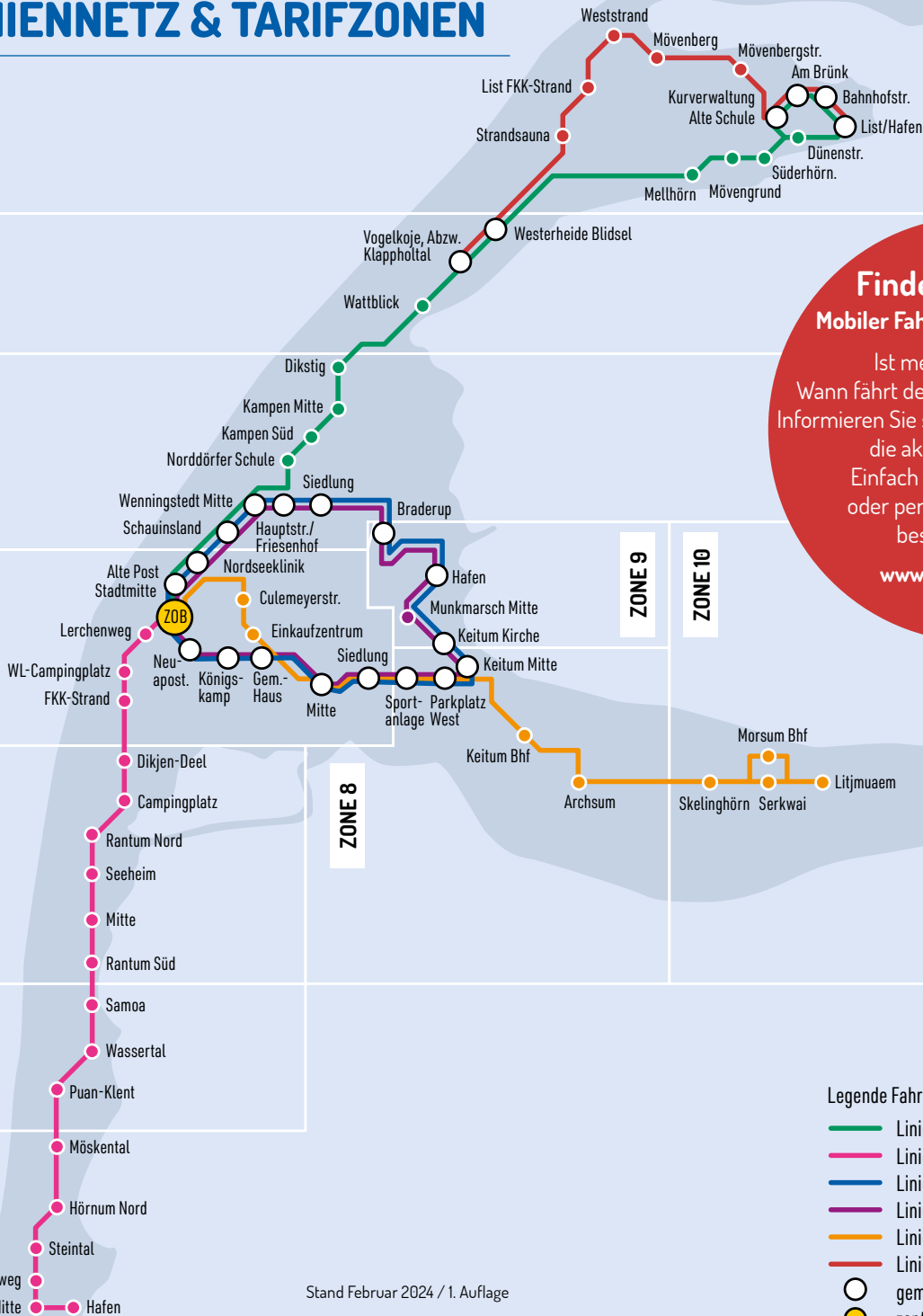

Finde deinen Bus!
Mobiler Fahrplan – immer aktuell!

Ist mein Bus pünktlich?
 Wann fährt der nächste in meiner Nähe?
 Informieren Sie sich bequem und mobil über
 die aktuellen Fahrzeiten.
 Einfach Haltestelle eingeben
 oder per Handy den Standort
 bestimmen lassen.

www.svg-busreisen.de



Legende Fahrtrouten

- Linie 1
- Linie 2
- Linie 3
- Linie 3a
- Linie 4
- Linie 5 (Teilstrecke Linie 1 / Strandverkehr)
- gemeinsame Haltestellen
- zentraler Treffpunkt

Stand Februar 2024 / 1. Auflage

TICKETS & PREISE

Der Fahrpreis ermittelt sich aus der Anzahl der befahrenden **Zonen** entsprechend des Fahrtverlaufs von Einstiegs- bis Ausstiegshaltestelle. Jede Zone wird einmal berechnet.

Bei Einzelfahrscheinen ist keine Fahrtunterbrechung gestattet, nur direkte Umstiege. Keine Gewähr für Bus- & Zuganschlüsse an Umsteige- und Anschlussstellen!

Einzeltickets

	1 Zone	2 Zonen	3 Zonen	4 Zonen	5 Zonen	6 Zonen	7 Zonen
Erwachsene	2,55	3,20	4,55	5,85	7,15	8,10	9,30
Kind (6-14 J.)	1,45	1,90	2,60	3,45	4,10	4,70	4,70
SVG SPARCARD	2,15	2,70	3,90	4,90	6,10	6,85	7,80
Gruppe p. P. (ab 10 Pers.)	2,00	2,55	3,65	4,70	5,70	6,50	7,45
Monatskarte Erw.	40,00	70,00	107,70	137,00	150,80	163,80	178,00
Wochenkarte Erw.	14,10	21,50	30,00	39,20	47,00	54,90	62,90
Monatskarte Kind	30,00	52,50	80,70	102,70	113,10	122,85	133,50
Wochenkarte Kind	10,60	16,10	22,50	29,40	35,25	41,20	47,20
Fahrradmitnahme	2,55	3,20	4,55	5,85	5,85	5,85	5,85

Bei **Wochen- oder Monatskarten**, die nicht alle 7 Zonen (Netzkarte) beinhalten, müssen die Zonen, die befahren werden, vorher festgelegt werden.

Tageskarten für alle Zonen

Kleingruppen-Tageskarte	47,00	bis 5 Personen
1-Tages-Karte	Erw. 11,70 Ki. 9,40	Fam. Mini (1 Erw. und 2 Ki.) 18,30 Fam. Maxi (2 Erw. und 4 Ki.) 30,20
2-Tages-Karte	Erw. 21,90	Fam. 43,80
3-Tages-Karte	Erw. 31,10	Fam. 62,20
4-Tages-Karte	Erw. 40,40	Fam. 80,80
5-Tages-Karte	Erw. 49,30	Fam. 98,60
6-Tages-Karte	Erw. 57,70	Fam. 115,40
7-Tages-Karte	Erw. 62,90	Fam. 125,80

Tageskarten
für 1-7 Tage

Kinderwagen, Sportkarren und Tiere werden unentgeltlich befördert.

Kurzstrecke: siehe Preise 1 Zone (bis max. 2 Haltestellen nach Einstieg, gilt zonenübergreifend (nicht gültig für den Schnellbus).

NEU! Jahreskarte für alle Zonen

Jahreskarte	Erw. 547,50
-------------	-------------

Die Jahreskarte wird nur auf Antrag am ZOB in Westerland ausgestellt. Es ist ein Lichtbild als JPG-Datei erforderlich. Bitte schicken Sie das Bild vorab an: foto@svg-busreisen.de

Infos & Tickets: Pavillon Bahnhofsvorplatz, ZOB-Gebäude oder an vielen VVK-Stellen

FAHRRAD HUCKEPACK

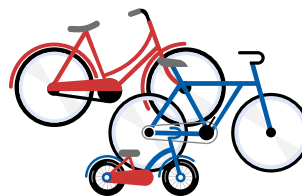

Die meisten Linienbusse sind mit Fahrradträgern ausgestattet und können bis zu fünf Räder zeitgleich transportieren. Falls Sie auf dem Rückweg Ihrer Fahrradtour vom Gegenwind überrascht werden, können Sie bequem mit dem Bus zurückfahren.

Vor dem Be- und Entladen unbedingt beim Fahrer anmelden.

Stellen Sie Ihr Fahrrad **selbstständig** auf den Fahrradträger und sichern Sie es mit den vorgesehenen Bügeln. Anschließend steigen Sie ein und lösen beim Fahrer Ihr **Ticket**. Wir übernehmen **keine Haftung** bei transportbedingten Beschädigungen.

Zusammenklappbare Fahrräder / E-Bikes, die vollständig zusammengelegt sind (maximal Koffergröße), werden auch ohne Tasche als Reisegepäck unentgeltlich mitgenommen.

Zusammenklappbare Fahrräder/E-Bikes, die im zusammengelegten Zustand deutlich größer als ein Gepäckstück sind, sowie ausgeklappte Fahrräder/E-Bikes sind entgeltpflichtig auf dem Fahrradträger zu befördern.

Für die Beförderung von Fahrrädern ist der **Erwachsenen-Zonen-tarif** zu entrichten, jedoch nicht mehr als 4 Zonen.

Bitte beachten Sie, dass die Fahrräder im Bereich der Querstange zu den Pedalen angebracht und in der Befestigungsklammer gesichert werden. Hierbei können wir jedoch keine Fahrräder transportieren, die im Befestigungsbereich breiter als 7 cm sind, da die Vorrichtung auf diese Breite beschränkt ist. Dies gilt u.a. für E-Bikes.

Bezahloptionen

Kontaktlos bezahlen

SyltGO! - Bus-Tickets einfach per App kaufen



Bargeldlos* - wir akzeptieren: Girocard, Mastercard, VISA, JCB



SVG Sparcard - wiederaufladbare Pre-Paid-Karte



* Sollte aus technischen Gründen die bargeldlose Zahlung nicht möglich sein, sind Sie verpflichtet in Bar zu zahlen. Anderenfalls besteht kein Anspruch auf Beförderung. Kreditkartenzahlung bis max. 50 €.

LINIE 1 WESTERLAND ▶ WENNINGSTEDT ▶ KAMPEN ▶ LIST

gültig vom 25.3. - 19.5.24
14.10. - 3.11.24

	①		②					
Zone 4	Westerland/ZOB	5:10	6:10	-	7:15	7:45	-	8:20 8:50
	- Alte Post	5:11	6:11	-	7:16	7:48	-	8:23 8:53
	- Johann-Möller-Platz	5:13	6:13	-	7:18	7:50	-	8:25 8:55
	- Norderstraße	5:14	6:14	-	7:19	7:51	-	8:26 8:56
	- Marinesiedlung	5:15	6:15	-	7:20	7:52	-	8:27 8:57
Zone 3	- Waldstraße	5:16	6:16	-	7:21	7:53	-	8:28 8:58
	- Nordseeklinik	5:18	6:18	-	7:23	7:54	-	8:29 8:59
	Wenningstedt/Schauinsland	5:19	6:19	-	7:24	7:55	-	8:30 9:00
	- Mitte	5:20	6:20	-	7:25	7:57	-	8:32 9:02
	- Hauptstraße/Friesenhof	5:21	6:21	-	7:26	7:58	-	8:33 9:03
Zone 2	- Norddörfer Schule	5:23	6:23	-	7:28	7:59	-	8:34 9:04
	Kampen/Süd	5:24	6:24	-	7:29	8:00	-	8:35 9:05
	- Mitte	5:26	6:26	-	7:31	8:03	-	8:38 9:08
	- Dikstig	5:27	6:27	-	7:32	8:04	-	8:39 9:09
	Wattblick	5:29	6:29	-	7:34	8:06	-	8:41 9:11
Zone 1	Vogelkoje / Klappholtal	5:31	6:31	-	7:36	8:07	-	8:42 9:16
	Westerheide / Blidsel	5:33	6:33	-	7:38	8:09	-	8:44 9:18
	List/DJH Mövenberg	-	-	-	-	-	-	8:52 -
	- Mellhorn	5:35	6:35	-	7:40	8:11	-	9:20
	- Mövengrund	5:36	6:36	-	7:41	8:12	-	9:21
Zone 0	- Süderhorn	5:37	6:37	-	7:42	8:13	-	9:22
	- Lister Markt	5:38	6:38	-	7:43	8:14	-	8:57 9:23
	List/Hafen	5:40	6:40	-	7:45	8:20	-	9:00 9:25

von	20 Min.-Takt				bis							
9:20	40	00	20	18:20	18:20	18:50	19:20	19:50	20:50	21:50	22:55	23:55
9:23	43	03	23	18:23	18:23	18:53	19:23	19:53	20:51	21:51	22:56	23:56
9:25	45	05	25	18:25	18:25	18:55	19:25	19:55	20:53	21:53	22:58	23:58
9:26	46	06	26	18:26	18:26	18:56	19:26	19:56	20:54	21:54	22:59	23:59
9:27	47	07	27	18:27	18:27	18:57	19:27	19:57	20:55	21:55	23:00	0:00
9:28	48	08	28	18:28	18:28	18:58	19:28	19:58	20:56	21:56	23:01	0:01
9:29	49	09	29	18:29	18:29	18:59	19:29	19:59	20:58	21:58	23:03	0:03
9:30	50	10	30	18:30	18:30	19:00	19:30	20:00	20:59	21:59	23:04	0:04
9:32	52	12	32	18:32	18:32	19:02	19:32	20:02	21:00	22:00	23:05	0:05
9:33	53	13	33	18:33	18:33	19:03	19:33	20:03	21:01	22:01	23:06	0:06
9:34	54	14	34	18:34	18:34	19:04	19:34	20:04	21:03	22:03	23:08	0:08
9:35	55	15	35	18:35	18:35	19:05	19:35	20:05	21:04	22:04	23:09	0:09
9:38	58	18	38	18:38	18:38	19:08	19:38	20:08	21:06	22:06	23:11	0:11
9:39	59	19	39	18:39	18:39	19:09	19:39	20:09	21:07	22:07	23:12	0:12
9:41	01	21	41	18:41	18:41	19:11	19:41	20:11	21:09	22:09	23:14	0:14
9:42	02	22	42	18:42	18:42	19:12	19:42	20:12	21:11	22:11	23:16	0:15
9:44	04	24	44	18:44	18:44	19:14	19:44	20:14	21:12	22:12	23:17	0:16
-	-	-	-	-	-	-	-	-	-	-	-	-
9:46	06	26	46	18:46	18:46	19:20	19:46	20:20	21:14	22:14	23:19	0:18
9:47	07	27	47	18:47	18:47	19:21	19:47	20:21	21:15	22:15	23:20	0:19
9:48	08	28	48	18:48	18:48	19:22	19:48	20:22	21:16	22:16	23:21	0:20
9:49	09	29	49	18:49	18:49	19:23	19:49	20:23	21:17	22:17	23:22	0:21
9:55	15	35	55	18:55	18:55	19:25	19:55	20:25	21:20	22:20	23:25	0:22

LINIE 1 LIST ▶ KAMPEN ▶ WENNINGSTEDT ▶ WESTERLAND

	①		②						von	
Zone 1	List/Hafen	5:40	6:40	7:00	7:45	8:20	-	9:00 9:25	9:55 10:20	
	- Alte Bahnhofstraße	5:41	6:41	7:01	7:46	8:21	-	9:01 9:26	9:56 10:21	
	- Am Brünk	5:42	6:42	7:02	7:47	8:22	-	9:02 9:27	9:57 10:22	
	- Kurverw./Alte Schule	5:43	6:43	7:03	7:48	8:23	-	9:03 9:28	9:58 10:23	
	- Mövenbergstraße	-	-	-	-	-	-	-	-	
	- DJH List	-	-	-	-	-	-	-	-	
	- Weststrand	-	-	-	-	-	-	-	-	
	- FKK-Strand	-	-	-	-	-	-	-	-	
	- Strandsauna	-	-	-	-	-	-	-	-	
	- Dünenstraße	5:44	6:44	7:04	7:49	8:24	-	9:04 9:29	9:59 10:24	
	- Süderhorn	5:46	6:46	7:06	7:51	8:26	-	9:06 9:31	10:01 10:26	
	- Mövengrund	5:47	6:47	7:07	7:52	8:27	-	9:07 9:32	10:02 10:27	
	- Mellhorn	5:48	6:48	7:08	7:53	8:28	-	9:08 9:33	10:03 10:28	
	Zone 2	Westerheide / Blidsel	5:50	6:50	7:10	7:55	8:30	-	9:10 9:35	10:05 10:30
		Vogelkoje / Klappholtal	5:51	6:51	7:11	7:56	8:31	-	9:13 9:38	10:08 10:33
Wattblick		5:52	6:52	7:13	7:57	8:33	-	9:14 9:39	10:09 10:34	
Kampen/Dikstig		5:54	6:54	7:15	7:59	8:35	-	9:15 9:40	10:10 10:35	
- Mitte		5:56	6:56	7:18	8:01	8:38	-	9:20 9:45	10:15 10:40	
Zone 3	- Süd	5:57	6:57	7:19	8:02	8:39	-	9:21 9:46	10:16 10:41	
	Wst'dorf/Norddörfer Schule	5:58	6:58	7:20	8:03	8:40	-	9:22 9:47	10:17 10:42	
	- Hauptstr. Friesenhof	6:00	7:00	7:21	8:05	8:41	9:00	9:24 9:49	10:05 10:19 10:44	
	- Mitte	6:02	7:02	7:23	8:07	8:43	9:02	9:26 9:51	10:07 10:21 10:46	
	- Schauinsland	6:03	7:03	7:24	8:08	8:44	9:03	9:27 9:52	10:08 10:22 10:47	
Zone 4	Westerland/Nordseeklinik	6:04	7:04	7:25	8:09	8:45	9:04	9:29 9:54	10:09 10:24 10:49	
	- Marinesiedlung	6:05	7:05	7:26	8:10	8:46	9:05	9:30 9:55	10:10 10:25 10:50	
	- Norderstraße	6:06	7:06	7:27	8:11	8:47	9:06	9:31 9:56	10:11 10:26 10:51	
	- Johann-Möller-Platz	6:07	7:07	7:33	8:12	8:48	9:07	9:32 9:57	10:12 10:27 10:52	
	- Stadtmitte	6:08	7:08	7:34	8:13	8:49	9:08	9:33 9:58	10:13 10:28 10:53	
Westerland/ZOB	6:12	7:12	7:40	8:17	8:55	9:13	9:38 10:03	10:18 10:33 10:58		

20 Min-Takt	abweichend ü. List Weststrand				bis										
40	00	12:00	13:00	14:00	17:00	18:00	18:40	18:55	19:25	19:55	20:25	21:20	22:20	23:25	0:22
41	01	12:01	13:01	14:01	17:01	18:01	18:41	18:56	19:26	19:56	20:26	21:21	22:21	23:26	0:23
42	01	12:02	13:02	14:02	17:02	18:02	18:42	18:57	19:27	19:57	20:27	21:22	22:22	23:27	0:24
43	03	12:04	13:04	14:04	17:04	18:04	18:43	18:59	19:28	19:59	20:28	21:23	22:23	23:28	0:25
-	-	12:05	13:05	14:05	17:05	18:05	-	19:00	-	20:00	-	-	-	-	-
-	-	12:08	13:08	14:08	17:08	18:08	-	19:03	-	20:03	-	-	-	-	-
-	-	12:10	13:10	14:10	17:10	18:10	-	19:05	-	20:05	-	-	-	-	-
-	-	12:13	13:13	14:13	17:13	18:13	-	19:08	-	20:08	-	-	-	-	-
-	-	12:16	13:16	14:16	17:16	18:16	-	19:11	-	20:11	-	-	-	-	-
44	04	-	-	-	-	-	18:44	-	19:29	-	20:29	21:24	22:24	23:29	0:26
46	06	-	-	-	-	-	18:46	-	19:31	-	20:31	21:26	22:26	23:31	0:28
47	07	-	-	-	-	-	18:47	-	19:32	-	20:32	21:27	22:27	23:32	0:29
48	08	-	-	-	-	-	18:48	-	19:33	-	20:33	21:28	22:28	23:33	0:30
50	10	12:19	13:19	14:19	17:19	18:19	18:50	19:14	19:35	20:14	20:35	21:30	22:30	23:35	0:32
53	13	12:21	13:21	14:21	17:21	18:21	18:53	19:16	19:38	20:16	20:36	21:31	22:31	23:36	0:33
54	14	12:22	13:22	14:22	17:22	18:22	18:54	19:17	19:39	20:17	20:37	21:32	22:32	23:37	0:35
55	15	12:24	13:24	14:24	17:24	18:24	18:55	19:19	19:40	20:19	20:39	21:34	22:34	23:39	0:37
00	20	12:28	13:28	14:28	17:28	18:28	19:00	19:23	19:45	20:23	20:41	21:36	22:36	23:41	0:39
01	21	12:29	13:29	14:29	17:29	18:29	19:01	19:24	19:46	20:24	20:42	21:37	22:37	23:42	0:40
02	22	12:30	13:30	14:30	17:30	18:30	19:02	19:25	19:47	20:25	20:43	21:38	22:38	23:43	0:41
04	24	12:31	13:31	14:31	17:31	18:31	19:04	19:26	19:49	20:26	20:44	21:39	22:39	23:44	0:42
06	26	12:34	13:34	14:34	17:34	18:34	19:06	19:29	19:51	20:29	20:46	21:41	22:41	23:46	0:44
07	27	12:35	13:35	14:35	17:35	18:35	19:07	19:30	19:52	20:30	20:47	21:42	22:42	23:47	0:45
09	29	12:36	13:36	14:36	17:36	18:36	19:09	19:31	19:54	20:31	20:48	21:43	22:43	23:48	0:46
10	30	12:37	13:37	14:37	17:37	18:37	19:10	19:32	19:55	20:32	20:49	21:44	22:44	23:49	0:47
11	31	12:38	13:38	14:38	17:38	18:38	19:11	19:33	19:56	20:33	20:50	21:45	22:45	23:50	0:48
12	32	12:39	13:39	14:39	17:39	18:39	19:12	19:34	19:57	20:34	20:51	21:46	22:46	23:51	0:49
13	33	12:41	13:41	14:41	17:41	18:41	19:13	19:36							

LINIE 1 WESTERLAND ▶ WENNINGSTEDT ▶ KAMPEN ▶ LIST

gültig vom 20.5. - 13.10.24

	①										von
Zone 4	Westerland/ZOB	5:10	6:10	-	7:15	7:45	8:20	8:50	9:20	9:40	10:00
	- Alte Post	5:11	6:11	-	7:16	7:48	8:23	8:53	9:23	9:43	10:03
	- Johann-Müller-Platz	5:13	6:13	-	7:18	7:50	8:25	8:55	9:25	9:45	10:05
	- Norderstraße	5:14	6:14	-	7:19	7:51	8:26	8:56	9:26	9:46	10:06
	- Marinesiedlung	5:15	6:15	-	7:20	7:52	8:27	8:57	9:27	9:47	10:07
Zone 3	- Waldstraße	5:16	6:16	-	7:21	7:53	8:28	8:58	9:28	9:48	10:08
	- Nordseeklinik	5:18	6:18	-	7:23	7:54	8:29	8:59	9:29	9:49	10:09
	Wenningstedt/Schauinsland	5:19	6:19	-	7:24	7:55	8:30	9:00	9:30	9:50	10:10
	- Mitte	5:20	6:20	-	7:25	7:57	8:32	9:02	9:32	9:52	10:12
	- Hauptstraße/Friesenhof	5:21	6:21	-	7:26	7:58	8:33	9:03	9:33	9:53	10:13
Zone 2	- Norddörfer Schule	5:23	6:23	-	7:28	7:59	8:34	9:04	9:34	9:54	10:14
	- Kampen/Süd	5:24	6:24	-	7:29	8:00	8:35	9:05	9:35	9:55	10:15
	- Mitte	5:26	6:26	-	7:31	8:03	8:38	9:08	9:38	9:58	10:18
	- Dikstiq	5:27	6:27	-	7:32	8:04	8:39	9:09	9:39	9:59	10:19
	- Wattblick	5:29	6:29	-	7:34	8:06	8:41	9:11	9:41	10:01	10:21
Zone 1	Vogelkoje / Klappholtal	5:31	6:31	-	7:36	8:07	8:42	9:16	9:42	10:02	10:22
	- Westerheide / Blidsel	5:33	6:33	-	7:38	8:09	8:44	9:18	9:44	10:04	10:24
	List/DJH Mövenberg	-	-	-	-	-	8:52	-	-	-	-
	- Mellhörn	5:35	6:35	-	7:40	8:11	-	9:20	9:46	10:06	10:26
	- Mövengrund	5:36	6:36	-	7:41	8:12	-	9:21	9:47	10:07	10:27
Zone 1	- Süderhörn	5:37	6:37	-	7:42	8:13	-	9:22	9:48	10:08	10:28
	- Lister Markt	5:38	6:38	-	7:43	8:14	8:57	9:23	9:49	10:09	10:29
	List/Hafen	5:40	6:40	-	7:45	8:20	9:00	9:25	9:55	10:15	10:35

15 Min-Takt		bis														
00	15	30	45	17:15	17:35	17:55	18:15	18:50	19:20	19:50	20:20	20:50	21:20	21:50	22:55	23:55
03	18	33	48	17:18	17:38	17:58	18:18	18:53	19:23	19:53	20:21	20:51	21:21	21:51	22:56	23:56
05	20	35	50	17:20	17:40	18:00	18:20	18:55	19:25	19:55	20:23	20:53	21:23	21:53	22:58	23:58
06	21	36	51	17:21	17:41	18:01	18:21	18:56	19:26	19:56	20:24	20:54	21:24	21:54	22:59	23:59
07	22	37	52	17:22	17:42	18:02	18:22	18:57	19:27	19:57	20:25	20:55	21:25	21:55	23:00	0:00
08	23	38	53	17:23	17:43	18:03	18:23	18:58	19:28	19:58	20:26	20:56	21:26	21:56	23:01	0:01
09	24	39	54	17:24	17:44	18:04	18:24	18:59	19:29	19:59	20:28	20:58	21:28	21:58	23:03	0:03
10	25	40	55	17:25	17:45	18:05	18:25	19:00	19:30	20:00	20:29	20:59	21:29	21:59	23:04	0:04
12	27	42	57	17:27	17:47	18:07	18:27	19:02	19:32	20:02	20:30	21:00	21:30	22:00	23:05	0:05
13	28	43	58	17:28	17:48	18:08	18:28	19:03	19:33	20:03	20:31	21:01	21:31	22:01	23:06	0:06
14	29	44	59	17:29	17:49	18:09	18:29	19:04	19:34	20:04	20:33	21:03	21:33	22:03	23:08	0:08
15	30	45	60	17:30	17:50	18:10	18:30	19:05	19:35	20:05	20:34	21:04	21:34	22:04	23:09	0:09
18	33	48	03	17:33	17:53	18:13	18:33	19:08	19:38	20:08	20:36	21:06	21:36	22:06	23:11	0:11
19	34	49	04	17:34	17:54	18:14	18:34	19:09	19:39	20:09	20:37	21:07	21:37	22:07	23:12	0:12
21	36	51	06	17:36	17:56	18:16	18:36	19:11	19:41	20:11	20:39	21:09	21:39	22:09	23:14	0:14
22	37	52	07	17:37	17:57	18:17	18:37	19:16	19:42	20:16	20:41	21:11	21:41	22:11	23:16	0:16
24	39	54	09	17:39	17:59	18:19	18:39	19:18	19:44	20:18	20:42	21:12	21:42	22:12	23:17	0:16
26	41	56	11	17:41	18:01	18:21	18:41	19:20	19:46	20:20	20:44	21:14	21:44	22:14	23:19	0:18
27	42	57	12	17:42	18:02	18:22	18:42	19:21	19:47	20:21	20:45	21:15	21:45	22:15	23:20	0:19
28	43	58	13	17:43	18:03	18:23	18:43	19:22	19:48	20:22	20:46	21:16	21:46	22:16	23:21	0:20
29	44	59	14	17:44	18:04	18:24	18:44	19:23	19:49	20:23	20:47	21:17	21:47	22:17	23:22	0:21
35	50	05	20	17:50	18:10	18:30	18:50	19:25	19:55	20:25	20:50	21:20	21:50	22:20	23:25	0:22

LINIE 1 LIST ▶ KAMPEN ▶ WENNINGSTEDT ▶ WESTERLAND

	①										②										von	15 Min-Takt	
Zone 1	List/Hafen	5:40	6:40	7:00	7:45	8:20	-	9:00	9:25	-	9:55	10:20	40	55	10	25							
	- Alte Bahnhofstraße	5:41	6:41	7:01	7:46	8:21	-	9:01	9:26	-	9:56	10:21	41	56	11	26							
	- Am Brünk	5:42	6:42	7:02	7:47	8:22	-	9:02	9:27	-	9:57	10:22	42	57	12	27							
	- Kurverw./Alte Schule	5:43	6:43	7:03	7:48	8:23	-	9:03	9:28	-	9:58	10:23	43	59	13	28							
	- Mövenbergstraße	-	-	-	-	-	-	-	-	-	-	-	-	-	-	-							
	- DJH List	-	-	-	-	-	-	-	-	-	-	-	-	-	-	-							
	- Weststrand	-	-	-	-	-	-	-	-	-	-	-	-	-	-	-							
	- FKK-Strand	-	-	-	-	-	-	-	-	-	-	-	-	-	-	-							
	- Strandsauna	-	-	-	-	-	-	-	-	-	-	-	-	-	-	-							
	- Dünenstraße	5:44	6:44	7:04	7:49	8:24	-	9:04	9:29	-	9:59	10:24	44	59	14	29							
Zone 2	- Süderhörn	5:46	6:46	7:06	7:51	8:26	-	9:06	9:31	-	10:01	10:26	46	01	16	31							
	- Mövengrund	5:47	6:47	7:07	7:52	8:27	-	9:07	9:32	-	10:02	10:27	47	02	17	32							
	- Mellhörn	5:48	6:48	7:08	7:53	8:28	-	9:08	9:33	-	10:03	10:28	48	03	18	33							
	- Westerheide / Blidsel	5:50	6:50	7:10	7:55	8:30	-	9:10	9:35	-	10:05	10:30	50	05	20	35							
	Vogelkoje / Klappholtal	5:51	6:51	7:11	7:56	8:31	-	9:13	9:38	-	10:08	10:33	53	08	23	38							
Zone 3	Wattblick	5:52	6:52	7:13	7:57	8:33	-	9:14	9:39	-	10:09	10:34	54	09	24	39							
	Kampen/Dikstiq	5:54	6:54	7:15	7:59	8:35	-	9:15	9:40	-	10:10	10:35	55	10	25	40							
	- Mitte	5:56	6:56	7:18	8:01	8:38	-	9:20	9:45	-	10:15	10:40	00	15	30	45							
	- Süd	5:57	6:57	7:19	8:02	8:39	-	9:21	9:46	-	10:16	10:41	01	16	31	46							
	Wenningstedt/Norddörfer Schule	5:58	6:58	7:20	8:03	8:40	-	9:22	9:47	-	10:17	10:42	02	17	32	47							
Zone 4	- Hauptstr. Friesenhof	6:00	7:00	7:21	8:05	8:41	9:00	9:24	9:49	10:05	10:19	10:44	04	19	34	49							
	- Mitte	6:02	7:02	7:23	8:07	8:43	9:02	9:26	9:51	10:07	10:21	10:46	06	21	36	51							
	- Schauinsland	6:03	7:03	7:24	8:08	8:44	9:03	9:27	9:52	10:08	10:22	10:47	07	22	37	52							
	Westerland/Nordseek.	6:04	7:04	7:25	8:09	8:45	9:04	9:29	9:54	10:09	10:24	10:49	09	24	39	54							
	- Marinesiedlung	6:05	7:05	7:26	8:10	8:46	9:05	9:30	9:55	10:10	10:25	10:50	10	25	40	55							
Zone 4	- Norderstraße	6:06	7:06	7:27	8:11	8:47	9:06	9:31	9:56	10:11	10:26	10:51	11	26	41	56							
	- Johann-Müller-Platz	6:07	7:07	7:33	8:12	8:48	9:07	9:32	9:57	10:12	10:27	10:52	12	27	42	57							
	- Stadtmitte	6:08	7:08	7:34	8:13	8:49	9:08	9:33	9:58	10:13	10:28	10:53	13	28	43	58							
	Westerland/ZOB	6:12	7:12	7:40	8:17	8:55	9:13	9:38	10:03	10:18	10:33	10:58	18	33	48	03							

abweichend über List Weststrand		bis													
11:55	12:55	13:55	16:55	17:55	18:35	18:55	19:25	19:55	20:25	20:50	21:20	21:50	22:20	23:25	0:22
11:56	12:56	13:56	16:56	17:56	18:36	18:56	19:26	19:56	20:26	-	21:21	-	22:21	23:26	0:23
11:57	12:57	13:57	16:57	17:57	18:37	18:57	19:27	19:57	20:27	-	21:22	-	22:22	23:27	0:24
11:59	12:59	13:59	16:59	17:59	18:38	18:59	19:28	19:59	20:28	-	21:23	-	22:23	23:28	0:25
12:00	13:00	14:00	17:00	18:00	-	19:00	-	20:00	-	-	-	-	-	-	-
12:03	13:03	14:03	17:03	18:03	-	19:03	-	20:03	-	-	-	-	-	-	-
12:05	13:05	14:05	17:05	18:05	-	19:05	-	20:05	-	-	-	-	-	-	-
12:08	13:08	14:08	17:08	18:08	-	19:08	-	20:08	-	-	-	-	-	-	-
12:11	13:11	14:11	17:11	18:11	-	19:11	-	20:11	-	-	-	-	-	-	-
-	-	-	-	-	18:39	-	19:29	-	20:29	-	21:24	-	22:24	23:29	0:26
-	-	-	-	-	18:41	-	19:31	-	20:31	20:52	21:26	21:52	22:26	23:31	0:28
-	-	-	-	-	18:42	-	19:32	-	20:32	-	21:27	-	22:27	23:32	0:29
-	-	-	-	-	18:43	-	19:33	-	20:33	-	21:28	-	22:28	23:33	0:30
12:14	13:14	14:14	17:14	18:14	18:45	19:14	19:35	20:14	20:35	-	21:30	-	22:30	23:35	0:32
12:16															

LINIE 2 WESTERLAND ▶ RANTUM ▶ HÖRNUM

		①							⑦	⑦	von		
Zone 4	Westerland/ZOB	5:10	6:15	-	-	7:20	7:45	8:15	8:45	9:00	9:15	9:30	9:45
	- Lerchenweg	5:12	6:17	-	-	7:22	7:48	8:18	8:48	9:03	9:18	9:33	9:48
	- Campingplatz	5:13	6:18	-	-	7:23	7:49	8:19	8:49	9:04	9:19	9:34	9:49
	- FKK-Strand	5:14	6:19	-	-	7:24	7:50	8:20	8:50	9:05	9:20	9:35	9:50
Zone 5	Rantum / Dikjen-Deel	5:15	6:20	-	-	7:25	7:51	8:21	8:51	9:06	9:21	9:36	9:51
	- Campingplatz	5:17	6:22	-	-	7:27	7:53	8:23	8:53	9:08	9:23	9:38	9:53
	- Nord Sylt Quelle	5:18	6:23	-	-	7:28	7:54	8:24	8:54	9:09	9:24	9:39	9:54
	- Seeheim	5:19	6:24	-	-	7:29	7:56	8:26	8:56	9:11	9:26	9:41	9:56
	- Mitte	5:20	6:25	-	-	7:30	7:58	8:28	8:58	9:13	9:28	9:43	9:58
- Süd	5:22	6:27	-	-	7:32	7:59	8:29	8:59	9:14	9:29	9:44	9:59	
Zone 6	Samoa/FKK-Strand	5:24	6:29	-	-	7:34	8:01	8:31	9:01	9:16	9:31	9:46	10:01
	Wassertal/Sansibar	5:25	6:30	-	-	7:35	8:03	8:33	9:03	9:18	9:33	9:48	10:03
	Puan-Klent	5:27	6:32	-	-	7:37	8:05	8:35	9:05	9:20	9:35	9:50	10:05
Zone 7	Hörnum/Möskental	5:28	6:33	-	-	7:38	8:06	8:36	9:06	9:21	9:36	9:51	10:06
	- Nord	5:30	6:35	-	-	7:40	8:08	8:38	9:08	9:23	9:38	9:53	10:08
	- Steintal	5:31	6:36	-	-	7:41	8:09	8:39	9:09	9:24	9:39	9:54	10:09
	- Strandweg	5:32	6:37	-	-	7:42	8:10	8:40	9:10	9:25	9:40	9:55	10:10
	- Mitte	5:33	6:38	-	-	7:43	8:11	8:41	9:11	9:26	9:41	9:56	10:11
Hörnum/Hafen	5:35	6:40	-	-	7:45	8:15	8:45	9:15	9:30	9:45	10:00	10:15	

20 Min-Takt	bis	von	15 Min-Takt	bis		⑦	⑦					
05 25 45 15:45		16:00	15 30 45 00	18:15	18:50	19:20	19:45	20:15	20:45	21:15	21:55	22:55
08 28 48 15:48		16:03	18 33 48 03	18:18	18:53	19:23	19:48	20:18	20:48	21:18	21:58	22:58
09 29 49 15:49		16:04	19 34 49 04	18:19	18:54	19:24	19:49	20:19	20:49	21:19	21:59	22:59
10 30 50 15:50		16:05	20 35 50 05	18:20	18:55	19:25	19:50	20:20	20:50	21:20	22:00	23:00
11 31 51 15:51		16:06	21 36 51 06	18:21	18:56	19:26	19:51	20:21	20:51	21:21	22:01	23:01
13 33 53 15:53		16:08	23 38 53 08	18:23	18:58	19:28	19:53	20:23	20:53	21:23	22:03	23:03
14 34 54 15:54		16:09	24 39 54 09	18:24	18:59	19:29	19:54	20:24	20:54	21:24	22:04	23:04
16 36 56 15:56		16:11	26 41 56 11	18:26	19:01	19:31	19:56	20:26	20:56	21:26	22:06	23:06
18 38 58 15:58		16:13	28 43 58 13	18:28	19:03	19:33	19:58	20:28	20:58	21:27	22:07	23:07
19 39 59 15:59		16:14	29 44 59 14	18:29	19:04	19:34	19:59	20:29	20:59	21:28	22:08	23:08
21 41 01 16:01		16:16	31 46 01 16	18:31	19:06	19:36	20:01	20:31	21:01	21:30	22:10	23:10
23 43 03 16:03		16:18	33 48 03 18	18:33	19:08	19:38	20:03	20:33	21:03	21:31	22:11	23:11
25 45 05 16:05		16:20	35 50 05 20	18:35	19:10	19:40	20:05	20:35	21:05	21:33	22:13	23:13
26 46 06 16:06		16:21	36 51 06 21	18:36	19:11	19:41	20:06	20:36	21:06	21:34	22:14	23:14
28 48 08 16:08		16:23	38 53 08 23	18:38	19:13	19:43	20:08	20:38	21:08	21:36	22:16	23:16
29 49 09 16:09		16:24	39 54 09 24	18:39	19:14	19:44	20:09	20:39	21:09	21:37	22:17	23:17
30 50 10 16:10		16:25	40 55 10 25	18:40	19:15	19:45	20:10	20:40	21:10	21:38	22:18	23:18
31 51 11 16:11		16:26	41 56 11 26	18:41	19:16	19:46	20:11	20:41	21:11	21:39	22:19	23:19
35 55 15 16:15		16:30	45 00 15 30	18:45	19:20	19:50	20:15	20:45	21:15	21:43	22:23	23:23

LINIE 2 HÖRNUM ▶ RANTUM ▶ WESTERLAND

		①	②	②					⑦	⑦	von		
Zone 7	Hörnum/Hafen	5:38	6:40	7:00	7:05	7:45	8:15	8:45	9:18	9:33	9:48	10:03	10:18
	- Mitte	5:39	6:41	7:01	7:06	7:46	8:16	8:46	9:19	9:34	9:49	10:04	10:19
	- Strandweg	5:40	6:42	7:02	7:07	7:47	8:17	8:47	9:20	9:35	9:50	10:05	10:20
	- Steintal	5:41	6:43	7:03	7:08	7:48	8:18	8:48	9:22	9:36	9:52	10:06	10:22
	- Nord	5:42	6:44	7:04	7:10	7:49	8:19	8:49	9:23	9:37	9:53	10:07	10:23
- Möskental	5:44	6:46	7:06	7:12	7:51	8:21	8:51	9:25	9:39	9:55	10:09	10:25	
Zone 6	Puan-Klent	5:46	6:48	7:08	7:13	7:53	8:23	8:53	9:27	9:41	9:57	10:11	10:27
	Wassertal/Sansibar	5:48	6:50	7:10	7:15	7:55	8:25	8:55	9:30	9:43	10:00	10:13	10:30
	Samoa/ FKK-Strand	5:50	6:52	7:12	7:16	7:57	8:27	8:57	9:31	9:45	10:01	10:15	10:31
Zone 5	Rantum / Süd	5:52	6:54	7:14	7:17	7:59	8:29	8:59	9:32	9:47	10:02	10:17	10:32
	- Mitte	5:53	6:55	7:15	7:19	8:00	8:30	9:00	9:34	9:48	10:04	10:18	10:34
	- Seeheim	5:55	6:57	7:17	7:20	8:02	8:32	9:02	9:37	9:50	10:07	10:20	10:37
	- Nord Sylt Quelle	5:57	6:59	7:19	7:22	8:04	8:34	9:04	9:39	9:52	10:09	10:22	10:39
	- Campingplatz	5:58	7:00	7:20	7:23	8:05	8:35	9:05	9:40	9:53	10:10	10:23	10:40
- Dikjen-Deel	5:59	7:01	7:21	7:24	8:06	8:36	9:06	9:41	9:54	10:11	10:24	10:41	
Zone 4	Westerland/FKK-Strand	6:00	7:02	7:22	7:25	8:07	8:37	9:07	9:42	9:55	10:12	10:25	10:42
	- Campingplatz	6:01	7:03	7:23	7:26	8:08	8:38	9:08	9:43	9:56	10:13	10:26	10:43
	- Lerchenweg	6:02	7:04	7:24	7:27	8:09	8:39	9:09	9:44	9:57	10:14	10:27	10:44
	Westerland/ZOB	6:08	7:10	7:30	7:30	8:15	8:45	9:15	9:50	10:03	10:20	10:33	10:50

20 Min-Takt	bis	von	15 Min-Takt	bis		⑦	⑦					
38 58 18 16:18		16:33	48 03 18 33	18:45	19:20	19:50	20:15	20:45	21:15	21:45	22:25	23:25
39 59 19 16:19		16:34	49 04 19 34	18:46	19:21	19:51	20:16	20:46	21:16	21:46	22:26	23:26
40 00 20 16:20		16:35	50 05 20 35	18:47	19:22	19:52	20:17	20:47	21:17	21:47	22:27	23:27
42 02 22 16:22		16:37	52 07 22 37	18:48	19:23	19:53	20:18	20:48	21:18	21:48	22:28	23:28
43 03 23 16:23		16:38	53 08 23 38	18:49	19:24	19:54	20:19	20:49	21:19	21:49	22:29	23:29
45 05 25 16:25		16:40	55 10 25 40	18:51	19:26	19:56	20:21	20:51	21:21	21:51	22:31	23:31
47 07 27 16:27		16:42	57 12 27 42	18:53	19:28	19:58	20:23	20:53	21:23	21:53	22:33	23:33
50 10 30 16:30		16:45	00 15 30 45	18:55	19:30	20:00	20:25	20:55	21:25	21:55	22:35	23:35
51 11 31 16:31		16:46	01 16 31 46	18:57	19:32	20:02	20:27	20:57	21:27	21:57	22:37	23:37
52 12 32 16:32		16:47	02 17 32 47	18:59	19:34	20:04	20:29	20:59	21:29	21:59	22:39	23:39
54 14 34 16:34		16:49	04 19 34 49	19:00	19:35	20:05	20:30	21:00	21:30	22:00	22:40	23:40
57 17 37 16:37		16:52	07 22 37 52	19:02	19:37	20:07	20:32	21:02	21:32	22:02	22:42	23:42
59 19 39 16:39		16:54	09 24 39 54	19:04	19:39	20:09	20:34	21:04	21:34	22:04	22:44	23:44
00 20 40 16:40		16:55	10 25 40 55	19:05	19:40	20:10	20:35	21:05	21:35	22:05	22:45	23:45
01 21 41 16:41		16:56	11 26 41 56	19:07	19:42	20:12	20:37	21:07	21:37	22:07	22:47	23:47
02 22 42 16:42		16:57	12 27 42 57	19:08	19:43	20:13	20:38	21:08	21:38	22:08	22:48	23:48
03 23 43 16:43		16:58	13 28 43 58	19:09	19:44	20:14	20:39	21:09	21:39	22:09	22:49	23:49
04 24 44 16:44		16:59	14 29 44 59	19:10	19:45	20:15	20:40	21:10	21:40	22:10	22:50	23:50
10 30 50 16:50		17:05	20 35 50 05	19:13	19:48	20:18	20:43	21:13	21:43	22:13	22:53	23:53

① Mo. - Sa. (nicht feiertags) ② nur an Schultagen ⑦ verkehrt vom 20.5. - 13.10.
 Ferien Sytt: Ostern 29.3. - 21.4. | 9.5. - 13.5. | Sommer 20.7. - 25.8. | 4.10. | Herbst 12.10. - 3.11.



Bus-Tickets einfach
per App kaufen.

LINIE 3 WESTERLAND ▶ TINNUM ▶ KEITUM ▶ MUNKMARSCH ▶ BRADERUP ▶ WENNINGSTEDT ▶ WESTERLAND

	2	2	6					
Zone 4	Westerland/ZOB	7:30	9:20	10:50	11:20	12:20	13:20	15:20
	- Neupostolische Kirche	7:32	9:22	10:52	11:22	12:22	13:22	15:22
	Tinum/Königskamp	7:33	9:23	10:53	11:23	12:23	13:23	15:23
	- Schule	7:34	-	-	-	-	-	-
	- Gemeindehaus	7:36	9:25	10:55	11:25	12:25	13:25	15:25
	- Zum Gleis	7:38	-	-	-	-	-	-
	- Am Hangar	7:39	-	-	-	-	-	-
	Westerland/Flughafen	7:40	-	-	-	-	-	-
	Tinum/Mitte	-	9:27	10:57	11:27	12:27	13:27	15:27
	- Siedlung	-	9:28	10:58	11:28	12:28	13:28	15:28
Z. 3	Wenningstedt/Norddörfer Schule	7:45	-	-	-	-	-	-
Zone 8	Syllt-Ost/Sportanlage	-	9:29	10:59	11:29	12:29	13:29	15:29
	Keitum/Parkplatz West	-	9:32	11:02	11:32	12:32	13:32	15:32
	- Mitte/Schnittis Eck	-	9:35	11:05	11:35	12:35	13:35	15:35
	- Kirche	-	9:38	11:08	11:38	12:38	13:38	15:38
Z. 9	Munkmarsch/Hafen	-	9:40	11:10	11:40	12:40	13:40	15:40
	Braderup	-	9:42	11:12	11:42	12:42	13:42	15:42
Zone 3	Wenningstedt/Siedlung	-	9:43	11:13	11:43	12:43	13:43	15:43
	- Hauptstraße Friesenhof	-	9:45	11:15	11:45	12:45	13:45	15:45
	- Mitte	-	9:46	11:16	11:46	12:46	13:46	15:46
Zone 4	- Schauinsland	-	9:48	11:18	11:48	12:48	13:48	15:48
	Westerland/Nordseeklinik	-	9:49	11:19	11:49	12:49	13:49	15:49
	- Norderplatz-Marinesiedlung	-	9:50	11:20	11:50	12:50	13:50	15:50
Zone 4	- Norderstraße	-	9:51	11:21	11:51	12:51	13:51	15:51
	- Johann-Möller-Platz	-	9:53	11:23	11:53	12:53	13:53	15:53
	- Stadtmitte	-	9:55	11:25	11:55	12:55	13:55	15:55
	Westerland/ZOB	-	10:00	11:30	12:00	13:00	14:00	16:00

	5				
	15:50	17:20	18:20	20:45	21:35
	15:52	17:22	18:22	20:47	21:37
	15:53	17:23	18:23	20:48	21:38
	-	-	-	-	-
	15:55	17:25	18:25	20:50	21:40
	-	-	-	-	-
	-	-	-	-	-
	-	-	-	-	-
	15:57	17:27	18:27	20:52	21:42
	15:58	17:28	18:28	20:53	21:43
	-	-	-	-	-
	15:59	17:29	18:29	20:54	21:44
	16:02	17:32	18:32	20:56	21:46
	16:05	17:35	18:35	-	-
	16:08	17:38	18:38	20:58	21:48
	16:10	17:40	18:40	21:00	21:50
	16:12	17:42	18:42	21:02	21:52
	16:13	17:43	18:43	21:03	21:53
	16:15	17:45	18:45	21:04	21:54
	16:16	17:46	18:46	21:05	21:55
	16:18	17:48	18:48	21:06	21:56
	16:19	17:49	18:49	21:08	21:58
	16:20	17:50	18:50	21:09	21:59
	16:21	17:51	18:51	21:10	22:00
	16:23	17:53	18:53	21:11	22:01
	16:25	17:55	18:55	21:12	22:02
	16:30	18:00	19:00	21:15	22:05

- 2 nur an Schultagen
- 5 nur mittwochs (vom 20.5. - 13.10. täglich)
- 6 nur Sa./So. und in den Ferien

LINIE 3a WESTERLAND ▶ WENNINGSTEDT ▶ BRADERUP ▶ MUNKMARSCH ▶ KEITUM ▶ TINNUM ▶ WESTERLAND

	1	4					
Zone 4	Westerland/ZOB	6:45	7:40	09:50	11:50	12:50	13:50
	- Alte Post	6:47	7:42	9:52	11:52	12:52	13:52
	- Johann-Möller-Platz	6:49	7:44	9:54	11:54	12:54	13:54
	- Norderstraße	6:50	7:45	9:55	11:55	12:55	13:55
	- Norderpl.-Marinesiedlung	6:51	7:46	9:56	11:56	12:56	13:56
	- Waldstr.	6:52	7:47	9:57	11:57	12:57	13:57
	- Nordseeklinik	6:53	7:48	9:58	11:58	12:58	13:58
	Wenningstedt/Schauinsland	6:54	7:49	9:59	11:59	12:59	13:59
	- Mitte	6:56	7:51	10:01	12:01	13:01	14:01
	- Hauptstraße Friesenhof	6:57	7:52	10:02	12:02	13:02	14:02
Zone 3	- Siedlung	6:59	7:54	10:04	12:04	13:04	14:04
	Braderup	7:00	7:55	10:05	12:05	13:05	14:05
Zone 9	Munkmarsch/Hafen	7:02	7:57	10:07	12:07	13:07	14:07
	- Mitte	7:03	7:58	10:08	12:08	13:08	14:08
Zone 8	Keitum/Kirche	7:05	8:00	10:10	12:10	13:10	14:10
	- Mitte / Schnittis Eck	7:08	8:03	10:13	12:13	13:13	14:13
	- Parkplatz West	7:11	8:06	10:16	12:16	13:16	14:16
	Syllt-Ost/Sportanlage	7:13	8:08	10:18	12:18	13:18	14:18
Z. 3	Wenningstedt/Norddörfer Schule	-	-	-	-	13:45	-
Zone 4	Tinum/Siedlung	7:14	8:09	10:19	12:19	13:19	14:19
	- Mitte	7:16	8:11	10:21	12:21	13:21	14:21
	Westerland / Flughafen	-	-	-	-	13:50	-
	Tinum/Am Hangar	-	-	-	-	13:51	-
	- Zum Gleis	-	-	-	-	13:52	-
	- Gemeindehaus	7:18	8:13	10:23	12:23	13:23	14:23
	- Schule	-	-	-	-	14:00	-
	- Königskamp	7:19	8:14	10:24	12:24	13:24	14:24
	Westerland/Neupostolische Kirche	7:20	8:15	10:25	12:25	13:25	14:25
	Westerland/ZOB	7:23	8:18	10:30	12:30	13:30	14:30

	3				
	-	14:50	16:50	17:50	19:35
	-	14:52	16:52	17:52	19:37
	-	14:54	16:54	17:54	19:39
	-	14:55	16:55	17:55	19:40
	-	14:56	16:56	17:56	19:41
	-	14:57	16:57	17:57	19:42
	-	14:58	16:58	17:58	19:43
	-	14:59	16:59	17:59	19:44
	-	15:01	17:01	18:01	19:46
	-	15:02	17:02	18:02	19:47
	-	15:04	17:04	18:04	19:49
	-	15:05	17:05	18:05	19:50
	-	15:07	17:07	18:07	19:52
	-	15:08	17:08	18:08	19:53
	-	15:10	17:10	18:10	19:55
	-	15:13	17:13	18:13	19:58
	-	15:16	17:16	18:16	20:01
	-	15:18	17:18	18:18	20:03
	15:15	-	-	-	-
	-	15:19	17:19	18:19	20:04
	-	15:21	17:21	18:21	20:06
	15:20	-	-	-	-
	15:21	-	-	-	-
	15:22	-	-	-	-
	15:25	15:23	17:23	18:23	20:08
	15:30	-	-	-	-
	15:31	15:24	17:24	18:24	20:09
	15:32	15:25	17:25	18:25	20:10
	15:35	15:30	17:30	18:30	20:15

- 1 Mo. - Sa. (nicht feiertags)
- 3 nur Mo. - Do. an Schultagen
- 4 nur freitags an Schultagen

Ferien Syllt:
Ostern 29.3. - 21.4.
9.5. - 13.5.
Sommer 20.7. - 25.8.
4.10.
Herbst 12.10. - 3.11.

 **Bus-Tickets einfach per App kaufen.**

LINIE 4 WESTERLAND ▶ TINNUM ▶ KEITUM ▶ ARCHSUM ▶ MORSUM

		①	②	②					
Zone 4	Westerland/ZOB	8:20	10:20	12:25	13:20	14:10	15:25	16:40	18:50
	- Alte Post	8:22	10:22	12:27	13:22	14:12	15:27	16:42	18:52
	- DRK	8:23	10:23	12:28	13:23	14:13	15:28	16:43	18:53
	- Schulzentrum	-	-	-	-	-	15:30	-	-
	- Bahnweg/Inselverwaltung	8:24	10:24	12:29	13:24	14:14	15:34	16:44	18:54
	Tinum/Culemeyerstraße	8:26	10:26	12:31	13:26	14:16	15:36	16:46	18:56
	- Einkaufszentrum	8:27	10:27	12:32	13:27	14:17	15:37	16:47	18:57
	- Mitte	8:29	10:29	12:34	13:29	14:19	15:39	16:49	18:59
	- Siedlung	8:31	10:31	12:36	13:31	14:21	15:41	16:51	19:01
Zone 8	Sylt-Ost/Sportanlage	8:32	10:32	12:37	13:32	14:22	15:42	16:52	19:02
	Keitum/Parkplatz West	8:35	10:35	12:40	13:35	14:25	15:45	16:55	19:05
	- Bahnhof	8:38	10:38	12:43	13:38	14:28	15:48	16:58	19:08
	Archsum	8:41	10:41	12:46	13:41	14:31	15:51	17:01	19:11
Zone 10	Morsum/Skelinghörn	8:43	10:43	12:48	13:43	14:33	15:53	17:03	19:13
	- Serkwei	8:44	10:44	12:49	13:44	14:34	15:54	17:04	19:14
	- Kleinmorsum	8:45	10:45	12:50	13:45	14:35	15:55	17:05	19:15
Morsum/Bahnhof	8:52	10:52	12:57	13:52	14:42	16:02	17:12	19:22	

LINIE 4 MORSUM ▶ ARCHSUM ▶ KEITUM ▶ TINNUM ▶ WESTERLAND

		②	①	②	②					
Zone 10	Morsum/Kleinmorsum	7:05	8:45	10:45	12:50	13:45	14:35	15:55	17:05	19:15
	- Bahnhof	7:08	8:52	10:52	12:57	13:52	14:42	16:02	17:12	19:22
	- Skelinghörn	7:10	8:54	10:54	12:59	13:54	14:44	16:04	17:14	19:24
Zone 8	Archsum	7:12	8:57	10:57	13:02	13:57	14:47	16:07	17:17	19:27
	Keitum/Bahnhof	7:14	8:59	10:59	13:04	13:59	14:49	16:09	17:19	19:28
	- Parkplatz West	-	9:07	11:07	13:12	14:07	14:57	16:17	17:27	19:37
	Sylt-Ost/Sportanlage	-	9:08	11:08	13:13	14:08	14:58	16:18	17:28	19:38
	Tinum/Siedlung	-	9:09	11:09	13:14	14:09	14:59	16:19	17:29	19:39
Zone 4	- Mitte	-	9:11	11:11	13:16	14:11	15:02	16:21	17:31	19:41
	- Einkaufszentrum	-	9:13	11:13	13:18	14:13	15:03	16:23	17:33	19:53
	- Culemeyerstraße	-	9:14	11:14	13:19	14:14	15:04	16:24	17:34	19:44
	- Zum Gleis	7:20	-	-	-	-	-	-	-	-
	- Am Hangar	7:21	-	-	-	-	-	-	-	-
	Westerland/Flughafen	7:22	-	-	-	-	-	-	-	-
	- Bahnweg/Inselverwaltung	7:24	9:17	11:17	13:22	14:17	15:07	16:27	17:37	19:47
	- Wenningstedter Weg	7:25	9:18	11:18	13:23	14:18	15:08	16:28	17:38	19:48
	- Schulzentrum	7:27	-	-	-	-	-	-	-	-
	- DRK	7:29	9:19	11:19	13:24	14:19	15:09	16:29	17:39	19:46
	- Alte Post	7:30	9:20	11:20	13:25	14:20	15:10	16:30	17:40	19:50
Westerland/ZOB	7:35	9:25	11:25	13:30	14:25	15:15	16:35	17:45	19:55	

① Mo. - Sa. (nicht feiertags) ② nur an Schultagen

Ferien Sylt: Ostern 29.3. - 21.4. | 9.5. - 13.5. | Sommer 20.7. - 25.8. | 4.10. | Herbst 12.10. - 3.11.

LINIE 5 STRANDVERKEHR

gültig vom 25.3. - 19.5.24
14.10. - 3.11.24

LIST HAFEN ▶ LIST WESTSTRAND

List Hafen	-	9:55	10:25	10:55	12:00	13:00	14:00	14:55	15:25	15:55	17:00	18:00	18:55	19:55	
Alte BHF Straße	-	9:56	10:26	10:56	12:01	13:01	14:01	14:56	15:26	15:56	17:01	18:01	18:56	19:56	
Am Brünk	-	9:57	10:27	10:57	12:02	13:02	14:02	14:57	15:27	15:57	17:02	18:02	18:57	19:57	
Kurverwaltung/ Alte Schule	-	9:59	10:29	10:59	12:04	13:04	14:04	14:59	15:29	15:59	17:04	18:04	18:59	19:59	
Mövenbergstr.	-	10:00	10:30	11:00	12:05	13:05	14:05	15:00	15:30	16:00	17:05	18:05	19:00	20:00	
DJH List	8:52	10:03	10:33	11:03	12:08	13:08	14:08	15:03	15:33	16:03	17:08	18:08	19:03	20:03	
Weststrand	-	10:05	10:35	11:05	12:10	13:10	14:10	15:05	15:35	16:05	17:10	18:10	19:05	20:05	
FKK Strand	-	10:08	10:38	11:08	12:13	13:13	14:13	15:08	15:38	16:08	17:13	18:13	19:08	20:08	
Strandsauna	-	10:11	10:41	11:11	12:16	13:16	14:16	15:11	15:41	16:11	17:16	18:16	19:11	20:11	
Melthörn	-	10:16	10:46	-	-	-	-	15:16	15:46	-	-	-	-	-	
Mövengrund	-	10:17	10:47	-	-	-	-	15:17	15:47	-	-	-	-	-	
Süderhörn	-	10:18	10:48	-	-	-	-	15:18	15:48	-	-	-	-	-	
Dünenstraße	-	10:19	10:49	-	-	-	-	15:19	15:49	-	-	-	-	-	
Westerheide	-	-	-	-	11:14	12:19	13:19	14:19	-	-	16:14	17:19	18:19	19:14	20:14
Vogelkoje an*	-	-	-	-	11:16	12:21	13:21	14:21	-	-	16:16	17:21	18:21	19:16	20:16
Vogelkoje ab*	-	-	-	-	11:22	12:27	13:27	14:27	-	-	16:22	17:27	18:27	19:16	20:16
List Hafen	9:00	10:20	10:50	11:35	12:40	13:40	14:40	15:20	15:50	16:35	17:40	18:40	19:25	20:25	

* Umstieg an Haltestelle Vogelkoje: Weiterfahrt mit Linie I in Richtung List/Hafen.

Nutzen Sie die Fußgängerrampe um die gegenüberliegende Haltestelle für die Weiterfahrt zu erreichen.

gültig vom 20.5. - 13.10.24

List Hafen	-	9:55	10:25	10:55	11:55	12:55	13:55	14:55	15:25	15:55	16:55	17:55	18:55	19:55	
Alte BHF Straße	-	9:56	10:26	10:56	11:56	12:56	13:56	14:56	15:26	15:56	16:56	17:56	18:56	19:56	
Am Brünk	-	9:57	10:27	10:57	11:57	12:57	13:57	14:57	15:27	15:57	16:57	17:57	18:57	19:57	
Kurverwaltung/ Alte Schule	-	9:59	10:29	10:59	11:59	12:59	13:59	14:59	15:29	15:59	16:59	17:59	18:59	19:59	
Mövenbergstr.	-	10:00	10:30	11:00	12:00	13:00	14:00	15:00	15:30	16:00	17:00	18:00	19:00	20:00	
DJH List	8:52	10:03	10:33	11:03	12:03	13:03	14:03	15:03	15:33	16:03	17:03	18:03	19:03	20:03	
Weststrand	-	10:05	10:35	11:05	12:05	13:05	14:05	15:05	15:35	16:05	17:05	18:05	19:05	20:05	
FKK Strand	-	10:08	10:38	11:08	12:08	13:08	14:08	15:08	15:38	16:08	17:08	18:08	19:08	20:08	
Strandsauna	-	10:11	10:41	11:11	12:11	13:11	14:11	15:11	15:41	16:11	17:11	18:11	19:11	20:11	
Melthörn	-	10:16	10:46	-	-	-	-	15:16	15:46	-	-	-	-	-	
Mövengrund	-	10:17	10:47	-	-	-	-	15:17	15:47	-	-	-	-	-	
Süderhörn	-	10:18	10:48	-	-	-	-	15:18	15:48	-	-	-	-	-	
Dünenstraße	-	10:19	10:49	-	-	-	-	15:19	15:49	-	-	-	-	-	
Westerheide	-	-	-	-	11:14	12:14	13:14	14:14	-	-	16:14	17:14	18:14	19:14	20:14
Vogelkoje an*	-	-	-	-	11:16	12:16	13:16	14:16	-	-	16:16	17:16	18:16	19:16	20:16
Vogelkoje ab*	-	-	-	-	11:22	12:22	13:22	14:22	-	-	16:22	17:22	18:22	19:16	20:16
List Hafen	9:00	10:20	10:50	11:35	12:35	13:35	14:35	15:20	15:50	16:35	17:35	18:35	19:25	20:25	

SCHNELLBUS & STRANDVERKEHR

WESTERLAND ▶ LIST über Weststrand ▶ WESTERLAND ▶ HÖRNUM

Westerland/ZOB	9:30	14:30	List/Hafen	10:55	15:55	Westerland/ZOB	11:35	16:35
Kampen	9:40	14:40	Alte BHF Straße	10:57	15:57	Rantum	11:43	16:43
Vogelkoje	9:43	14:43	Am Brünk	10:58	15:58	Wassertal/Sansibar	11:46	16:46
Westerheide	9:44	14:44	Kurverwaltung/ Alte Schule	10:59	15:59	Hörn/Hafen	11:55	16:55
Melthörn	9:46	14:46						
Mövengrund	9:47	14:47	Mövenbergstr.	11:00	16:00	Hörn/Hafen	12:15	17:15
Süderhörn	9:48	14:48	DJH List	11:03	16:03	Wassertal/Sansibar	12:20	17:20
Dünenstraße	9:49	14:49	Weststrand	11:05	16:05	Rantum	12:28	17:28
List/Hafen	9:50	14:50	FKK Strand	11:08	16:08	Westerland/ZOB	12:40	17:40
			Strandsauna	11:11	16:11			
			Westerheide	11:14	16:14			
			Vogelkoje	11:16	16:16			
			Kampen	11:21	16:21			
			Westerland/ZOB	11:31	16:31			

Schiffsanbindung ab List Hafen um 10:55 & 15:55 Uhr mit MS Adler-Express um 12. & 17 Uhr möglich!

STADTBUS LINIE A

Montag - Samstag (nicht feiertags)

Westerland/ZOB	-	8:30	10:00	11:30	13:00	14:30	16:00	17:30
Friedrichstraße, Ost	-	8:32	10:02	11:32	13:02	14:32	16:02	17:32
Johann-Möller-Platz	-	8:34	10:04	11:34	13:04	14:34	16:04	17:34
Brandenburger Platz	-	8:36	10:06	11:36	13:06	14:36	16:06	17:36
Sylt-Snness-Center	-	8:37	10:07	11:37	13:07	14:37	16:07	17:37
Friedrichstraße, West	-	8:38	10:08	11:38	13:08	14:38	16:08	17:38
Katholische Kirche	-	8:39	10:09	11:39	13:09	14:39	16:09	17:39
Dr.-Ross-Straße	7:13	8:40	10:10	11:40	13:10	14:40	16:10	17:40
Schützenplatz	7:14	8:41	10:11	11:41	13:11	14:41	16:11	17:41
Sylt-Stadion	7:15	8:42	10:12	11:42	13:12	14:42	16:12	17:42
Südwäldchen	7:16	8:43	10:13	11:43	13:13	14:43	16:13	17:43
W'land Campingplatz	7:17	8:44	10:14	11:44	13:14	14:44	16:14	17:44
W'land FKK Strand	7:18	8:45	10:15	11:45	13:15	14:45	16:15	17:45
Halemdüör	7:20	8:48	10:18	11:48	13:18	14:48	16:18	17:48
Falkenweg	7:21	8:49	10:19	11:49	13:19	14:49	16:19	17:49
Breslauer Straße	7:22	8:50	10:20	11:50	13:20	14:50	16:20	17:50
Elbinger Straße	7:23	8:51	10:21	11:51	13:21	14:51	16:21	17:51
Peter-Eschels-Weg	7:24	8:52	10:22	11:52	13:22	14:52	16:22	17:52
Hans-Böckler-Straße	7:25	8:53	10:23	11:53	13:23	14:53	16:23	17:53
Trift/Lorens-de-Hahn-Str.	7:26	8:54	10:24	11:54	13:24	14:54	16:24	17:54
Industrieweg	7:27	8:55	10:25	11:55	13:25	14:55	16:25	17:55
Westerland/ZOB	7:28	8:58	10:28	11:58	13:28	14:58	16:28	17:58

STADTBUS LINIE B

Montag - Samstag (nicht feiertags)

Westerland/ZOB	7:30	9:00	10:30	12:00	13:30	15:00	16:30	18:00
Kirchenweg	7:31	9:01	10:31	12:01	13:31	15:01	16:31	18:01
Alte Dorfkirche	7:32	9:02	10:32	12:02	13:32	15:02	16:32	18:02
Hedigenring	7:33	9:03	10:33	12:03	13:33	15:03	16:33	18:03
Dänische Schule	7:34	9:04	10:34	12:04	13:34	15:04	16:34	18:04
Jahnstraße	7:35	9:05	10:35	12:05	13:35	15:05	16:35	18:05
Stadumstraße	7:36	9:06	10:36	12:06	13:36	15:06	16:36	18:06
Wenningstedter Weg	7:37	9:07	10:37	12:07	13:37	15:07	16:37	18:07
Sonderburger Straße	7:38	9:08	10:38	12:08	13:38	15:08	16:38	18:08
Kollundweg	7:39	9:09	10:39	12:09	13:39	15:09	16:39	18:09
Am Ringhoog	7:40	9:10	10:40	12:10	13:40	15:10	16:40	18:10
Heideweg	7:41	9:11	10:41	12:11	13:41	15:11	16:41	18:11
Nordseeklinik	7:43	9:13	10:43	12:13	13:43	15:13	16:43	18:13
Waldstraße	7:44	9:14	10:44	12:14	13:44	15:14	16:44	18:14
Norderplatz/Marinesiedlung	7:45	9:15	10:45	12:15	13:45	15:15	16:45	18:15
Altenwohnheim	7:46	9:16	10:46	12:16	13:46	15:16	16:46	18:16
Nordmarktstraße	7:47	9:17	10:47	12:17	13:47	15:17	16:47	18:17
Steinmam-Str./Friesische-Str.	7:49	9:19	10:49	12:19	13:49	15:19	16:49	18:19
Brandenburger Platz	7:50	9:20	10:50	12:20	13:50	15:20	16:50	18:20
Sylt-Snness-Center	7:51	9:21	10:51	12:21	13:51	15:21	16:51	18:21
Friedrichstraße, West	7:52	9:22	10:52	12:22	13:52	15:22	16:52	18:22
Katholische Kirche	7:53	9:23	10:53	12:23	13:53	15:23	16:53	18:23
Boysenstraße	7:54	9:24	10:54	12:24	13:54	15:24	16:54	18:24
Westerland/ZOB	7:57	9:27	10:57	12:27	13:57	15:27	16:57	18:27

KLEINER TINNUMER LINIE C

Montag - Samstag (nicht feiertags)

Westerland/ZOB	8:00	9:30	11:00	12:30	14:00	15:30	17:00
Kirchenweg	8:01	9:31	11:01	12:31	14:01	15:31	17:01
Alte Dorfkirche	8:02	9:32	11:02	12:32	14:02	15:32	17:02
Mühlenweg	8:03	9:33	11:03	12:33	14:03	15:33	17:03
Horstweg	8:04	9:34	11:04	12:34	14:04	15:34	17:04
Culemeyerstr.	8:05	9:35	11:05	12:35	14:05	15:35	17:05
Einkaufszentrum	8:07	9:37	11:07	12:37	14:07	15:37	17:07
Zum Gleis	8:08	9:38	11:08	12:38	14:08	15:38	17:08
Am Hangar	8:09	9:39	11:09	12:39	14:09	15:39	17:09
Siedlung	8:12	9:42	11:12	12:42	14:12	15:42	17:12
Eibenweg	8:14	9:44	11:14	12:44	14:14	15:44	17:14
Südhörn	8:15	9:45	11:15	12:45	14:15	15:45	17:15
Koogweg	8:16	9:46	11:16	12:46	14:16	15:46	17:16
Ringweg	8:17	9:47	11:17	12:47	14:17	15:47	17:17
Tinum Gemeinde	8:18	9:48	11:18	12:48	14:18	15:48	17:18
Tinum Schule	8:19	9:49	11:19	12:49	14:19	15:49	17:19
Königskamp	8:20	9:50	11:20	12:50	14:20	15:50	17:20
Neuapostolische Kirche	8:21	9:51	11:21	12:51	14:21	15:51	17:21
Industrieweg	8:22	9:52	11:22	12:52	14:22	15:52	17:22
Westerland/ZOB	8:25	9:55	11:25	12:55	14:25	15:55	17:25

Beachten Sie für viele Haltestellen auch den Fahrplan der Linien 3, 3a und 4 (S. 12 - 14).

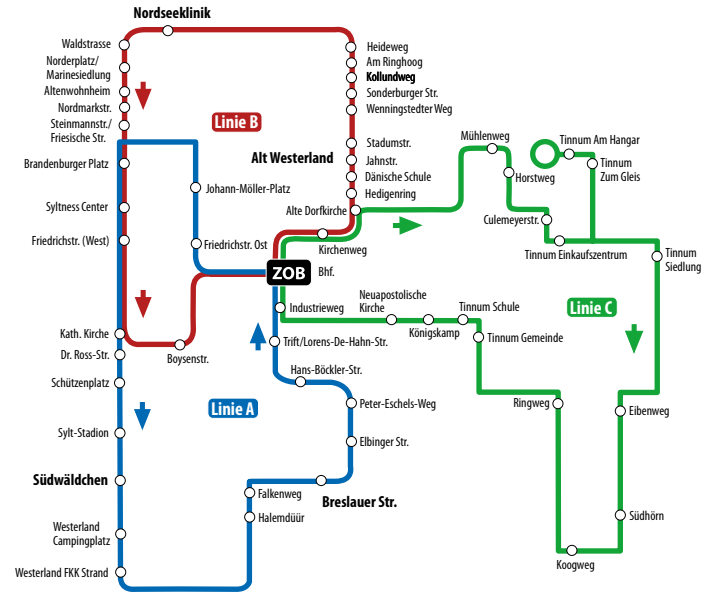

SVLT GO! Bus-Tickets einfach per App kaufen.



SPARPREIS
ab
19,99 €
einfache Fahrt
Nur online
erhältlich!

Verlässlich und entspannt reisen – mit dem roten Sylt Shuttle!

Kommen Sie mit uns schnell und zuverlässig auf die Insel.

Vertrauen Sie auf unsere jahrzehntelange Erfahrung. Wir bieten Ihnen die höchste Stellplatzkapazität und eine garantierte Vorwärtsbeförderung auf unseren Doppelstockeinheiten. Mit fast 13.000 Fahrten im Jahr sind wir von frühmorgens bis spätabends für Sie da. Wir freuen uns auf Sie!

Kaufen Sie bequem und preiswert Ihr Ticket schon von zu Hause aus. Wir halten verschiedene Online-Angebote für Sie bereit.

Informationen und Buchung für Online-Tickets unter bahn.de/syltshuttle

Sylt Shuttle



KOMBITICKETS

Bitte achten Sie auf die Öffnungszeiten der jeweiligen Einrichtungen!

Tickets auch im Bus erhältlich.

SYLT AQUARIUM



© Aquarium Sylt

Täglich

Erleben Sie bei Ihrem Besuch des Sylt Aquariums **die heimischen und tropischen Meereswelten**. Ein Ort voller Entdeckungen für Groß und Klein. In einer artgerecht angelegten Landschaft mit rund einer Million Litern Meerwasser tummeln sich mehr als 1.000 Meeresbewohner aus Nordsee und Tropen in 25 Schaubecken mit 20 Metern **Panoramatunnel**.

Leistungen: inselweite Linienbusan- und abreise nach Westerland, Eintritt ins Aquarium Sylt

Preis: Erw. 23 € | Ki. 14,50 € | Fam. 59,80 € (2 Erw. & 2 Ki.)

syltaquarium.de

FRS SYLTFÄHRE Rømø entdecken!



© FRS-Syltfähre

Täglich

Mit diesem Ticket können Sie inselweit per Linienbus nach List anreisen und mit den FRS Syltfähren vom Hafen List nach Havneby auf Rømø übersetzen und dort die dänische Halbinsel entdecken. Die FRS Syltfähren bieten Ihnen bis zu 32 Abfahrten täglich.

Leistungen: inselweite Linienbusan- und abreise nach List, Fahrt mit den FRS SYLTFÄHREN von List nach Havneby und zurück

Preis: Erw. 24,90 € | Ki. 16,90 € | Fam. 58,40€ (2 Erw. & 3 Ki.)

frs-syltfaehre.de

Telefon 04651 - 836100 · info@svg-busreisen.de · www.svg-busreisen.de



KEITUM KULTUR

Täglich

Historische Sylter Trachten und Fliesen, Interessantes über die Seefahrt, Spinnräder und feinstes Porzellan erwarten Sie in Keitum im **Sylt Museum**. Nur einen Steinwurf entfernt ist das **Altfriesische Haus**, in dem die Wohnkultur des 18. Jahrhunderts originalgetreu gezeigt wird.

Leistungen: inselweite Linienbusan- und abreise nach Keitum
Eintritt Sylt Museum + Altfriesisches Haus

Preis: Erw. 15,70 € | Ki. 8 €

www.soelring-museen.de



ARCHE WATTENMEER HÖRNUM

Di. – So.

Erkunden Sie das **Nationalpark-Infozentrum** der Schutzstation Wattenmeer in Hörnum – die Arche Wattenmeer. Lernen Sie die Vielfalt und Lebendigkeit der Nordsee kennen.

Leistungen: inselweite Linienbusan- und abreise nach Hörnum
Eintritt Arche Wattenmeer

Preis: Erw. 15 € | Ki. 9 € | Fam. 37,80€ (2 Erw. & 3 Ki.)

www.schutzstation-wattenmeer.de

Infos & Tickets: Pavillon Bahnhofsvorplatz, ZOB-Gebäude oder an vielen VVK-Stellen

NATURGEWALTEN SYLT

Täglich



Besuchen Sie das **Erlebniszentrum Naturgewalten am Lister Hafen**. Die multimediale und interaktive Ausstellung ist in drei Themenbereiche unterteilt: „Klima, Wetter, Klimaforschung“, „Kräfte der Nordsee“ und „Leben mit Naturgewalten“.

Leistungen: inselweite Linienbusan- und abreise zum Hafen List
Eintritt ins Erlebniszentrum (ohne Fulldome)

Preis: Erw. 26 € | 11 Erw. + 1 Ki. 41,50 € | 11 Erw. + 2 Ki. 55 €
2 Erw. + max. 3 Ki. 73,80 € (Ki. 6 - 14 J.)

www.naturgewalten-sylt.de

Die Mall am Meer



Das Zentrum im Inselnorden



Hafenstr. 2a | List | www.lister-markt.de

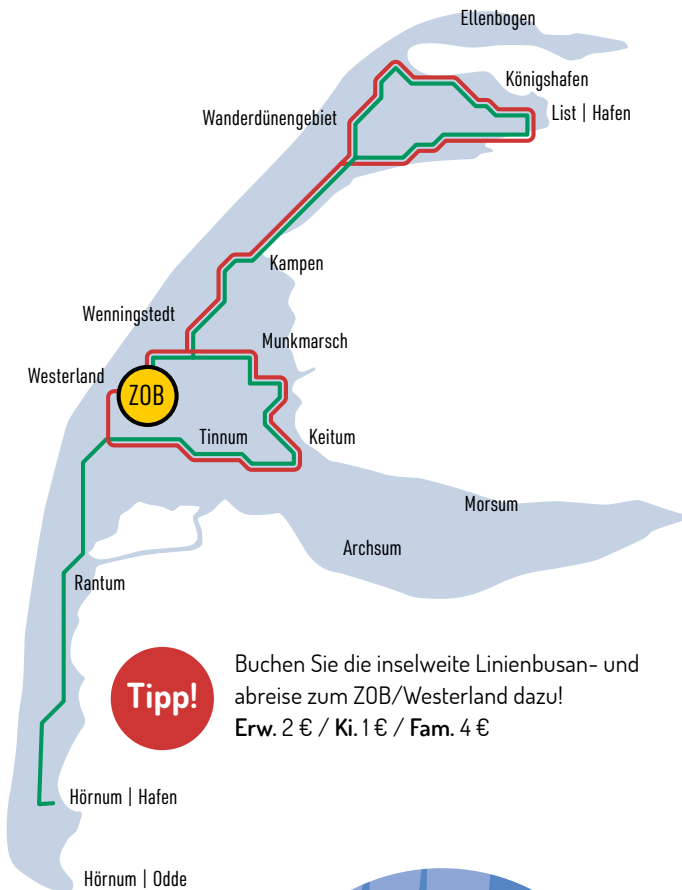

Tipp!

Buchen Sie die inselweite Linienbusan- und abreise zum ZOB/Westerland dazu!
Erw. 2 € / Ki. 1 € / Fam. 4 €

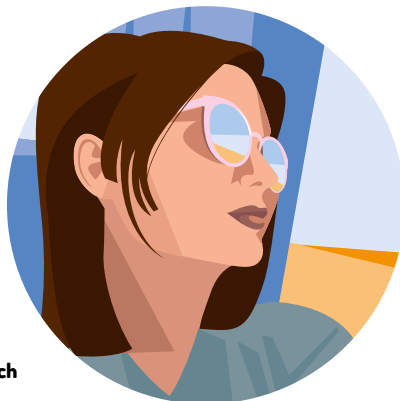

**SVLT
GO!**

**Bus-Tickets einfach
per App kaufen.**

» Die Kleine «

11:00 - 13:00 Uhr

Erw. 20 € | Ki. 15 € (6 - 14 Jahre) | Fam. 55 € (2 Erw. & 2 Ki.)

Die kleine Rundfahrt führt über Wenningstedt, Kampen, das Wanderdünengebiet und den Königshafen nach List. Nach einer kurzen Pause geht es über Braderup, Munkmarsch, Keitum und Tinnum zurück nach Westerland.

» Die Große «

13:45 - ca. 17:00 Uhr

Erw. 22,50 € / Ki. 16 € (6 - 14 Jahre) / Fam. 61 € (2 Erw. & 2 Ki.)

Die große Inselrundfahrt führt wie bei der kleinen gen Norden, über Wenningstedt, Kampen, das Wanderdünengebiet und den Königshafen nach List. Nach einer kurzen Pause geht es über Braderup, Munkmarsch, Keitum und Tinnum weiter in den idyllischen Süden nach Rantum und Hörnum. Dort besteht die Möglichkeit zu einer Kurzseefahrt* mit der Reederei Adler-Schiffe entlang der Hörnum Odde (vergünstigte Tickets direkt am Schiff erhältlich). Anschließend geht es zurück nach Westerland.

* Bei Teilnahme einer Kurzseefahrt mit den Adler-Schiffen verzögert sich die Rückkunft in Westerland um ca. 15 - 20 Minuten.



Schon gehört?

Jetzt mitmachen + **Mobility-Partner**
auf Sylt werden!



Bei uns fahren
Ihre Gäste

KOSTENFREI!



Wie funktioniert es?

- ♥ Als Vermieter oder Hotelier zahlen Sie pro Gast und Übernachtung eine Pauschale.
- ♥ Ihre Gäste erhalten eine Partnerkarte, die als Fahrschein dient und ♥ zur kostenlosen Nutzung aller Linienbusse auf Sylt berechtigt.



Ein **BUSSI** inklusive!

INTERESSE?
QR-Code scannen!

