



Principali collegamenti Autobus delle province di Chieti e Pescara



# Chieti / Pescara

**Orari 2015**

AGGIORNATO A GENNAIO

Acquista con



Seguici su



Naviga con





# PAY

Comodo pagare così

## Anche da SISAL

*i biglietti per Roma per Napoli e gli abbonamenti di TPL*

I biglietti per viaggiare sulle corse per **Roma** (*Pescara-Roma, L'Aquila-Roma, Sulmona-Roma, Avezzano-Roma, Giulianova-Teramo-Roma*) e per **Napoli-Salerno** si possono acquistare anche presso tutte le ricevitorie SISAL presenti nel territorio nazionale.

L'acquisto è possibile presentando il codice di prenotazione del posto rilasciato dal sito web di Arpa. Il biglietto ritirato presso le ricevitorie Sisal non prevede alcun rincaro rispetto alla tariffa ordinaria.

Il codice per l'acquisto è utilizzabile fino a due ore prima dell'orario di partenza della corsa su cui si intende viaggiare; se non utilizzato il codice di prenotazione scade due ore prima dell'orario di partenza della corsa, o 24 ore dopo l'emissione del codice dal sito.

Per rinnovare l'abbonamento valido per viaggiare sui servizi di trasporto pubblico locale, puoi evitare le file alle biglietterie collegandoti al sito web Arpa [www.arpaonline.it](http://www.arpaonline.it) e ritirare il titolo di viaggio presso uno dei 1131 punti vendita attivi in Abruzzo, senza alcun rincaro sulla tariffa ordinaria, presentando il codice rilasciato dal sito web aziendale.



Principali biglietterie

5 - 6

Orari servizi

in partenza da **PESCARA**

Pescara - Napoli - Salerno	BIGLIETTO <b>CN LINE</b>	7
Pescara - Roma no stop	BIGLIETTO <b>CN LINE</b>	8-9
Pescara - L'Aquila no stop		10
Pescara - Chieti		10
Pescara - Chieti no stop		10
Pescara - L'Aquila		11
Pescara - Avezzano		11
Pescara - Serramonacesca		11
Pescara - Sulmona		11
Pescara - Caramanico		11
Pescara - Pianella		12
Pescara - Pietranico		12
Pescara - Roccamorice		12
Pescara - S.Eufemia		12
Pescara - Spoltore		13
Pescara - Cepagatti		13
Pescara - Moscufo		13
Pescara - Caprara		14
Pescara - Ortona		14
Pescara - Civitella Casanova		14
Penne - Civitella Casanova		14
Pescara - Guardiagrele		14
Pescara - Lanciano ( <i>via A14</i> )		15
Pescara - Giulianova		15
Pescara - Atri		15
Pescara - Città S. Angelo		16
Pescara - Arsita		17
Pescara - Farindola		17
Pescara - Villa Celiera		18
Pescara - Castilenti		19
Pescara - Scafa		19
Pescara - Tocco		19



Principali biglietterie

5 - 6

Orari servizi

in partenza da **CHIETI**

Chieti - Pescara	10
Chieti - Pescara no stop	10
Chieti - Pescara - Teramo ( <i>via A14</i> )	10
Orsogna - Lanciano	15
Chieti - Cepagatti	16
Chieti - Guardiagrele	16
Chieti - Roccamontepiano	16
Chieti - Casalincontrada	17
Chieti - Orsogna	17
Chieti - Pretoro	17
Chieti - Lanciano	18
Ortona - Lanciano	18
Chieti - Ortona ( <i>corsa diretta</i> )	18
Chieti - Serramonacesca	19
Chieti - Crecchio	19
Chieti - Francavilla	20

Per eventuali orari non presenti nell'opuscolo  
si può consultare il sito aziendale

**www.arpaonline.it** sezione *orari delle corse*.



e-mail: [segreteria@sistema\\_spa.it](mailto:segreteria@sistema_spa.it)

## ► PESCARA

**ARPA** P.le Vecchia Stazione FS

Tel. 800.762.622

**CAGIDEMETRIO** Via Ravenna, 3

Tel. 085.4213022

**BALTOUR** Via G. Marconi, 7

Tel. 085.691990

**SATAM VIAGGI** Via Chieti, 39/41

Tel. 085.4210733

**KAMAR VIAGGI** Viale R. Margherita, 47

Tel. 085.4213434

## ► FRANCAVILLA

**MAREA VIAGGI** Via Naz. Adr. Nord, 4

Tel. 085.4913070

## ► CHIETI

**ARPA** Via Arcivescovado

Tel. 0871.349919

**TEATE LA PANORAMICA**

C.so Marrucino, 73 - Tel. 0871.320008

**CAGIDEMETRIO** Via Spaventa, 18

Tel. 0871.41990 - 64348

## ► CHIETI SCALO

**EDICOLA IERVESE** P.le Marconi

Tel. 0871.551955

**HYDRA VIAGGI** V.le Abruzzo, 177

Tel. 0871.563814

## ► BUCCHIANICO

**AGENZIA VIAGGI MASCIULLI**

C.da Colle S. Antonio, 30

Tel. 0871.41989

## ► ORTONA

**DI LULLO VIAGGI** C.so Garibaldi, 122

Tel. 085.9068113

**CIVITARESE VIAGGI** C.so Vittorio E. II, 4

Tel. 085.9063653

## ► VASTO

**DI FONZO VIAGGI** Via Mazzini, 138

Tel. 0873.367146

## ► LANCIANO

**DI FONZO VIAGGI**

C.so T. Trieste, 76 - Tel. 0872.713224

## ► GUARDIAGRELE

**SMILEYTOUR (GRIFONETTI)**

Via Roma, 163 - Tel. 0871.82289

## ► TERAMO

**ARPA** Piazza Garibaldi

Tel. 800.762.622

**BALTOUR** Piazza Garibaldi, 59

Tel. 0861.252817

**EDICOLA DI FELICE ANTONIO**

Piazza S. Francesco - Tel. 0861.240960

**BAR S.FRANCESCO**

di Di Paolo Francesco

Piazza S. Francesco

Tel. 0861.240476

## ► S.NICOLÒ A TORDINO

**EDICOLA "IL CAVALLINO"**

Piazza Progresso, 1 - Tel. 0861.232225

## ► MONTORIO

**CARTOLIBRERIA "LE DUE ESSE"**

di Valerii Ennio - Largo Rosciano, 50

Tel. 0861.501034

## ► VAL VOMANO

**GRANCAFFÈ CENTRALE GIANCOLA**

Via Nazionale 122 - Tel. 0861.650345

## ► GIULIANOVA

**ARPA** Piazza Roma, Stazione FS

Tel. 800.762.622

## ► ROSETO DEGLI ABRUZZI

**BAR STAZIONE** P.le stazione FS

Tel. 085.8992198

## ► SILVI MARINA

**NUT VIAGGI** Via Roma, 285

Tel. 085.9350172

## ► GARRUFO

**BAR LA ROTONDA** Bv. Garrufo di S.Omero  
Tel. 0861.88012

## ► L'AQUILA

**ARPA** Terminal Bus Collemaggio  
Tel. 800.762.622

## **HOTEL AMITERNUM**

SS 17 Ovest, 1  
Tel. 0862.315757

## ► POPOLI

**LA RONDINE** C.so Gramsci, 151  
Tel. 085.9879153

## ► PRATOLA PELIGNA

**EDICOLA DE STEPHANIS GAETANA**  
Via Gramsci, 8 - Tel. 0864.272225

## ► SULMONA

**PENSIERO NOMADE**  
Via Cornacchiola, 9 - Tel. 0864.33364  
**STAZIONE SERVIZIO IP**  
Murano circonvallazione orientale

## ► AVEZZANO

**ARPA** P.le Kennedy - Tel. 800.762.622

## ► ROCCARASO

**BAR HOLIDAY**  
SS 17 Km 136 - Tel. 0864.62424

## ► CASTEL DI SANGRO

**GEMINI VIAGGI E TURISMO**  
Via P. Napoli, 90 - Tel. 0864.847100

## **CARTOLIBRERIA BOCCIA**

Via Principe di Napoli - PESCASSEROLI

## ► TAGLIACOZZO

**TABACCHERIA DE LUCA EMANUELA**  
Via Giorgina, 35 - Tel. 0863.685521

## ► VAIRANO SCALO

**RIC. ZACCARIA NELLO**  
Via Abruzzi, 26  
Tel. 0823.988213

## ► CASERTA

**AVION TRAVEL**  
C.so Trieste, 47  
Tel. 0823.447415

## ► NAPOLI

**BIGLIETTERIA VECCHIONE**  
P.zza Garibaldi box G.T.I.  
Tel. 081.5630320

## ► SALERNO

**VIAGGIARE È... SOGNARE**  
Via Clemente Mauro, 26/28  
Tel. 089.254080

## **ELIALBA**

Via Salgari - BATTIPAGLIA  
Tel. 0828.307858

## **EUROBOOKING**

Via Torrione, 91/93  
Tel. 089.2751753

## **IL GLOBO CELESTE**

P.le stazione FS, 19-20-21  
Tel. 089.2580840

## ► MONTEROTONDO

**AG TERRACCIANO** Via XXV Nov., 11  
Tel. 06.90627061

## ► ROMA

**PICCAROZZI** (Biglietteria C)  
L.go Mazzoni  
Tel. 800.762.622

**EUROLINES** (Biglietteria B)  
L.go Mazzoni

Tel. 06.442595156

**TICKET BUS** (Biglietteria A)

**AUTOLINEA ABRUZZO / CAMPANIA - SERVIZIO ARPA / SATAM**
**PESCARA / NAPOLI / SALERNO Ferie**

06,30	08,30	10,45	14,20	14,30	18,00	PESCARA Terminal bus	10,50	12,50	15,20	19,30	18,30	22,00
06,50	08,50	11,05	14,00	14,50	18,20	CHIETI SCALO P.le Marconi staz. FS	10,30	12,30	15,00	19,50	18,10	21,40
---	---	---	14,35	---	---	FRANCAVILLA M. Casello A14 - C.da Piattelli	---	---	---	19,15	---	---
07,30	09,30	11,45	---	15,30	19,00	SULMONA Ospedale	09,45	11,45	14,15	---	17,25	20,55
08,15	10,15	12,30	---	16,15	19,45	ROCCARASO SS17 Area servizio Eni	09,10	11,10	13,40	---	16,50	20,20
08,25	10,25	12,40	---	16,25	19,55	CASTEL DI SANGRO Terminal bus	08,50	10,50	13,20	---	16,30	20,00
08,45	10,45	13,00	---	16,45	20,15	COLLI A VOLTURNO SS158 Alber. Volturmo	08,20	10,20	12,50	---	16,00	19,30
08,55	10,55	13,10	---	16,55	20,25	VENAFRO ROCCARAVINDOLA SS158	08,10	10,10	12,40	---	15,50	19,20
09,25	11,25	13,40	---	17,25	20,55	VAIRANO SCALO V.le Abruzzi	07,50	09,50	12,20	---	15,30	19,00
---	---	---	14,55	---	---	LANCIANO Casello A14	---	---	---	18,55	---	---
---	---	---	15,30	---	---	VASTO SAN SALVO P.zza Arafat	---	---	---	18,20	---	---
---	---	---	15,55	---	---	TERMOLI Terminal bus	---	---	---	17,55	---	---
---	---	---	17,05	---	---	CAMPOBASSO Terminal bus	---	---	---	16,55	---	---
---	---	---	18,05	---	---	BENEVENTO Terminal bus	---	---	---	15,45	---	---
---	---	---	18,45	---	---	AVELLINO Terminal bus	---	---	---	15,05	---	---
10,00	12,00	14,15	---	18,00	21,30	CASERTA Casello Nord A1	07,20	09,20	11,50	---	15,00	18,30
10,20	12,20	14,35	---	18,20	21,50	NAPOLI P.zza Garibaldi	07,00	09,00	11,30	---	14,40	18,10
11,30	---	15,35	19,20	---	---	SALERNO P.zza della Concordia	---	07,50	---	14,30	---	17,00

**PESCARA / NAPOLI / SALERNO Festivo**

08,00	14,20	14,30	18,00	---	---	PESCARA Terminal bus	11,50	18,50	19,30	22,00	---	---
08,20	14,00	14,50	18,20	---	---	CHIETI SCALO P.le Marconi staz. FS	11,30	18,30	19,50	21,40	---	---
---	14,35	---	---	---	---	FRANCAVILLA M. Casello A14 - C.da Piattelli	---	---	19,15	---	---	---
09,00	---	15,30	19,00	---	---	SULMONA Ospedale	10,45	17,45	---	20,55	---	---
09,45	---	16,15	19,45	---	---	ROCCARASO SS17 Area servizio Eni	10,10	17,10	---	20,20	---	---
09,55	---	16,25	19,55	---	---	CASTEL DI SANGRO Terminal bus	09,50	16,50	---	20,00	---	---
10,15	---	16,45	20,15	---	---	COLLI A VOLTURNO SS158 Alber. Volturmo	09,20	16,20	---	19,30	---	---
10,25	---	16,55	20,25	---	---	VENAFRO ROCCARAVINDOLA SS158	09,10	16,10	---	19,20	---	---
10,55	---	17,25	20,55	---	---	VAIRANO SCALO V.le Abruzzi	08,50	15,50	---	19,00	---	---
---	14,55	---	---	---	---	LANCIANO Casello A14	---	---	18,55	---	---	---
---	15,30	---	---	---	---	VASTO SAN SALVO P.zza Arafat	---	---	18,20	---	---	---
---	15,55	---	---	---	---	TERMOLI Terminal bus	---	---	17,55	---	---	---
---	17,05	---	---	---	---	CAMPOBASSO Terminal bus	---	---	16,55	---	---	---
---	18,05	---	---	---	---	BENEVENTO Terminal bus	---	---	15,45	---	---	---
---	18,45	---	---	---	---	AVELLINO Terminal bus	---	---	15,05	---	---	---
11,30	---	18,00	21,30	---	---	CASERTA Casello Nord A1	08,20	15,20	---	18,30	---	---
11,50	---	18,20	21,50	---	---	NAPOLI P.zza Garibaldi	08,00	15,00	---	18,10	---	---
12,50	19,20	---	---	---	---	SALERNO P.zza della Concordia	---	---	14,30	17,00	---	---

**PESCARA - CHIETI SCALO - ROMA**

FERMATE	ARPA	DI FONZO	ARPA	DI FEBO	DI FEBO	DI FONZO
VASTO - TERMINAL BUS						
LANCIANO		04,00				
ROSETO DEGLI ABRUZZI				05,55		
PESCARA - P.LE REPUBBLICA	04,00	05,00	06,15	07,00	07,25	08,15
CHIETI SCALO - P.LE MARCONI	04,20	05,20	06,35	07,15		08,35
AVEZZANO						
ROMA - STAZIONE TIBURTINA	06,50	07,50	09,05	09,30	09,50	11,05

**PESCARA - CHIETI SCALO - ROMA**

FERMATE	ARPA	DI FONZO	DI FEBO	DI FEBO	DI FEBO	DI FEBO
VASTO - TERMINAL BUS		07,30				
LANCIANO		08,00				
ROSETO DEGLI ABRUZZI			09,00	13,35	14,45	16,00
PESCARA - P.LE REPUBBLICA	04,00	08,50	10,00	14,30	16,00	17,00
CHIETI SCALO - P.LE MARCONI	04,20	09,15	10,15	14,45	16,15	17,15
AVEZZANO						
ROMA - STAZIONE TIBURTINA	06,50	11,20	12,30	17,00	18,30	19,30

**ROMA - CHIETI SCALO - PESCARA**

FERMATE	ARPA	DI FONZO	ARPA	DI FEBO	ARPA	DI FEBO
ROMA - STAZIONE TIBURTINA	07,00	09,00	10,30	11,30	12,00	12,25
AVEZZANO	08,15					
CHIETI SCALO - P.LE MARCONI	09,35	11,30	13,00		14,30	14,40
PESCARA - P.LE REPUBBLICA	09,55	11,50	13,20	13,55	14,50	14,55
ROSETO DEGLI ABRUZZI					16,00	16,45
LANCIANO		12,50				
VASTO - P.ZZA REPUBBLICA						

**ROMA - CHIETI SCALO - PESCARA**

FERMATE	ARPA	DI FONZO	DI FEBO	DI FEBO	DI FEBO	DI FEBO
ROMA - STAZIONE TIBURTINA	07,00	14,30	17,00	19,00	19,30	21,00
AVEZZANO	08,15					
CHIETI SCALO - P.LE MARCONI	09,35	16,40	19,15	21,15	21,45	23,15
PESCARA - P.LE REPUBBLICA	09,55	17,00	19,30	21,30	22,00	23,30
ROSETO DEGLI ABRUZZI			20,30	22,20	22,50	00,30
LANCIANO		18,15				
VASTO - P.ZZA REPUBBLICA		18,35				

\*= si effettua dal 15/09 al 14/06   \*\*= si effettua dal 15/06 al 14/09   += si effettua solo il venerdì



B O C A P U A N I - D I F O N Z O

Servizio Feriale

DI FEBO	ARPA	DI FONZO	DI FEBO	DI FEBO	DI FEBO	ARPA	ARPA
08,25			13,35	14,45	16,00+		
09,40	11,00	12,45	14,30	16,00	17,00	18,00	19,30
10,00	11,20	13,05	14,45	16,15	17,15	18,20	19,50
					19,40		
12,10	13,50	15,35	17,00	18,30	19,30	20,55	22,20

Servizio Festivo

ARPA	ARPA	DI FEBO					
		18,35					
18,00	19,30*	20,00**					
18,20	19,50	20,15					
19,40							
20,55	22,20	22,30					

Servizio Feriale

DI FEBO	DI FONZO	DI FONZO	DI FONZO	DI FEBO	DI FEBO	DI FEBO	ARPA	ARPA
13,30	14,30	15,45	17,30	18,30	20,00	21,00+	21,30	23,00
15,45	16,40	17,55	19,40	20,45	22,15	23,15	23,50	01,10
16,00	17,00	18,15	20,00	21,00	22,30	23,30	00,10	01,30
			21,50	23,20	00,30			
18,15		20,50						
18,35		21,10						

Servizio Festivo

ARPA	DI FEBO	ARPA					
22,15	22,45**	23,00*					
00,35	01,00	01,10					
00,55	01,15	01,30					
	02,00						

**PESCARA - L'AQUILA <NO STOP>**

ANDATA		FERMATE	RITORNO	
LUN a VEN	LUN a VEN		LUN a VEN	LUN a VEN
06,30	18,00	PESCARA Stazione FS	07,55	19,25
06,35	18,05	PESCARA P.zza Duca d'Aosta	07,50	19,20
07,55	19,25	L'AQUILA Collemaggio	06,25	18,00

Le corse non transitano per Chieti Scalo, è prevista l'uscita per Asse attrezzato loc S. Filomena.

**CHIETI - PESCARA**

FR=Feriale • FS=Festivo

FR.: 04,40a - 05,40a - 06,00 - 06,15 - 06,30a - 06,40f - 07,00 - 07,10as - 07,20 - 07,35a - 07,50  
 08,05a - 08,15 - 08,30a - 08,50 - 09,10a - 09,30 - 09,50a - 10,10 - 10,30 - 10,50a - 11,10  
 11,30a - 11,50 - 12,10a - 12,30 - 12,45a - 13,00s - 13,15 - 13,30 - 13,45a - 14,00 - 14,15  
 14,30a - 14,50 - 15,10a - 15,30 - 16,00 - 16,20 - 16,35a - 17,00 - 17,20 - 17,40s - 17,40a  
 18,00 - 18,20 - 18,40a - 19,00 - 19,20 - 19,40a - 20,05 - 20,30 - 21,00a - 22,10 - 23,00  
 FS.: 07,00a - 08,00 - 09,00 - 10,00a - 11,00 - 12,00a - 14,00f - 15,00 - 15,30 - 16,00  
 16,30a - 17,00 - 17,30a - 18,00 - 18,30a - 19,00 - 20,00a - 21,00 - 23,00f

**PESCARA - CHIETI**

FR.: 00,10f - 05,10 - 05,40a - 06,20 - 06,45a - 07,00 - 07,15 - 07,25e - 07,25as - 07,35a - 07,50  
 08,00s - 08,15a - 08,30 - 08,45 - 09,00a - 09,20 - 09,40a - 10,00 - 10,20a - 10,40 - 11,00a  
 11,20 - 11,40 - 12,00 - 12,15 - 12,30a - 12,45 - 13,00a - 13,15 - 13,30 - 13,50a - 14,00s - 14,20  
 14,40a - 15,00 - 15,20a - 15,40 - 16,00 - 16,30a - 17,00 - 17,20 - 17,40a - 18,00 - 18,20 - 18,40s  
 18,40a - 19,00 - 19,20 - 19,40a - 20,00 - 20,30 - 21,00a - 21,30 - 22,10a - 23,00a - 00,10f  
 FS.: 00,10f - 08,00 - 09,00a - 10,00 - 11,00a - 12,00 - 13,00f - 15,00f - 16,00 - 16,30a  
 17,00 - 17,30a - 18,00 - 18,30a - 19,00 - 19,30 - 20,00 - 21,00a - 22,10f - 00,10f

a= via Chieti Scalo • e=non scolastico • f=instr. via Tricalle con tran. a Chieti Scalo (Pl. Marconi)

Le corse non contrassegnate da alcuna lettera transitano via Tricalle • s=scolastico

**CHIETI - PESCARA <NO STOP>**

FR=Feriale • FS=Festivo

FR.: 06,10 - 07,20\* - 08,00\* - 08,45\* - 12,30\* - 13,25\* - 14,05 - 17,30\* - 18,15\*

**PESCARA - CHIETI <NO STOP>**

FR.: 07,15\* - 07,35 - 08,05\* - 09,30\* - 13,15\* - 14,05\* - 15,00 - 17,35\* - 18,30\*

Capolinea di Pescara in P.zza Duca degli Abruzzi • \* = si effettuano dal Lunedì al Venerdì

**Nota:** tutte le corse transitano per Via Asinio Herio e Università / Ospedale

**CHIETI - PESCARA - TERAMO A14**

FR=Feriale • FS=Festivo

FR.: 06,10 - 14,05

**TERAMO - PESCARA - CHIETI A14**

FR.: 06,30 - 14,00

**PESCARA - L'AQUILA**
**FR**=Feriale • **FS**=Festivo

**FR.:** 05,55cva - 06,35d - 08,00ca - 08,30 - 10,30ab - 13,10ca - 14,10cva - 16,05+ca - 17,50cva - 19,30ca  
**FS.:** 08,00ca - 13,00ca - 18,05cva - 19,45ca

**L'AQUILA - PESCARA**

**FR.:** 06,00acv - 08,10ac - 10,00a - 13,00ca - 14,10cva - 15,15ca - 16,10bd - 17,15ca - 18,20+bcva - 20,40b  
**FS.:** 08,10ca - 13,00ca - 15,30ca - 21,10bca

**a**= via Asse attrezzato • **b**=via Castrano • **c**=via Autostrada A25 • **v**=via A25 S. Clemente • **d**=via Bussi Officine  
**+**= dal lunedì al venerdì • **N.B.** Tutte le corse transitano per CHIETI SCALO, piazzale stazione Ferrovie dello Stato

**PESCARA - SULMONA**
**FR**=Feriale • **FS**=Festivo

**FR.:** 11,30 - 14,05cL - 17,25a - 18,10cL

**SULMONA - PESCARA**

**FR.:** 06,50cL - 07,10a - 12,50bf - 13,50a - 16,05d

**a**=diramata a Tocco Casauria • **b**=via Autostrada, ingr. S. Clemente • **c**=via Autostrada, via Asse Attrezzato • **d**=coinc a Bussi Officine • **L**=Lun/Ven • **f**=Sabato limitata a Scafa

**PESCARA - AVEZZANO**
**FR**=Feriale • **FS**=Festivo

**FR.:** 14,15 - 18,00r

**FS.:** 18,00r

**AVEZZANO - PESCARA**

**FR.:** 06,15 - 08,15r

**FS.:** 08,15r

**r**=prov/diretta per Roma

**SERRAMONACESCA - PESCARA**
**FR**=Feriale • **FS**=Festivo

**FR.:** 06,35 - 08,30f - 12,45s - 15,30tf - 17,10 - 18,50s

**PESCARA - SERRAMONACESCA**

**FR.:** 10,30f - 13,10 - 14,05s - 14,05fe - 17,15f - 17,25f - 18,40 - 20,15s

**t**=corsa limitata a/dal Manoppello Scalo da/per Serramonacesca

**f**=coincidenza a Manoppello Scalo • **c**=coincidenza Scafa • **e**=non scolastico • **s**=scolastico

**PESCARA - CARAMANICO**
**FR**=Feriale • **FS**=Festivo

**FR.:** 06,35c - 07,10a - 07,40e - 11,10a - 13,00ac - 13,20ast - 14,05a - 18,00a - 19,15s - 19,45e

**FS.:** 08,15e

**CARAMANICO - PESCARA**

**FR.:** 06,30a - 06,35bs - 08,30a - 11,15 - 13,25ac - 15,30a - 17,10ac

**FS.:** 11,30e

**a**= proviene/diretto a S. Eufemia • **b**= coincidenza a Caramanico • **c**=coincidenza a Scafa

**s**=scolastico • **e**=si effettua nel periodo estivo dal 15/06 al 14/09 • **t**=transita a Abbateggio

**PESCARA - S.EUFEMIA**

FR=Feriale • FS=Festivo

FR.: 06,35c - 7,10 - 11,10 - 13,00c - 13,20s - 14,05 - 18,00

**S.EUFEMIA - PESCARA**

FR.: 06,15 - 08,15 - 11,00 - 13,10 - 15,00b - 16,50b

**b**=coincidenza a Caramanico • **c**=coinc a Scafa • **s**=scolastico**PESCARA - ROCCAMORICE**

FR=Feriale • FS=Festivo

FR.: 07,10as - 11,30as - 13,45s - 14,05a - 17,25a

**ROCCAMORICE - PESCARA**

FR.: 05,50s - 06,35e - 06,50s - 08,40as - 13,25as - 15,40

**a**=coinc. a Scafa • **s**=scolastico • **e**=non scolastico**PESCARA - PIETRANICO**

FR=Feriale • FS=Festivo

FR.: 07,00a - 10,30m - 12,40a - 12,45ce - 13,00cs - 14,10a - 17,15a - 18,10c

**PIETRANICO - PESCARA**

FR.: 05,25a - 05,55a - 06,25c - 08,30m - 12,35a - 14,05a - 16,05a

**a**=via Alanno • **c**=via Cepagatti • **b**=coincidenza Scafa • **e**=non scolastico • **m**=coincidenza a Manoppello Scalo • **s**=scolastico**PESCARA - PIANELLA**

FR=Feriale • FS=Festivo

FR.: 06,15cs - 06,20ts - 07,20v - 08,00at - 08,00x - 08,45ts - 09,00te - 10,00t - 11,00ebx  
11,00ts - 11,30c - 12,10t - 12,40c - 12,45at - 13,00zx - 13,15cs - 13,30te - 13,45xs  
13,45ts - 13,45vs - 13,45sxz - 14,10x - 14,10v - 15,30t - 16,30t - 17,15t - 17,40xs  
17,45te - 17,45vs - 17,45bex - 18,30t - 19,00x - 19,30at - 19,40v - 20,30at - 21,00t

FS.: 07,30t - 13,40t - 17,30t - 19,40t

**PIANELLA - PESCARA**FR.: 05,50c - 06,25t - 07,00sx - 07,05t - 07,15vs - 07,15veL - 07,25at - 08,00c  
08,45at - 09,00xz - 09,40ts - 10,00et - 11,00t - 12,15xbe - 12,15ts - 12,30et  
12,30xs - 13,10t - 13,25et - 13,35vs - 14,00xb - 14,25v - 14,35t - 15,00at - 15,20xs  
15,30t - 16,25cs - 16,40t - 17,30x - 18,10v - 18,25s - 18,45t - 19,30x - 20,00t

FS.: 08,20t - 12,45t - 14,35t - 18,45t

**a**=limitata/parte a/da Cepagatti • **b**=coinc. a P.te Villanova da/per Pescara • **c**=via Caprara  
**e**=non scolastico • **s**=scolastico • **t**=via Cepagatti • **v**=via variante • **z**=via Cavaticchi  
**x**=via Cerratina/Castellana • **L**=Lunedì/Venerdì

**PESCARA - CEPAGATTI**
**FR**=Feriale • **FS**=Festivo

**FR.:** 06,20s - 07,00 - 08,00 - 08,45s - 09,00e - 10,00 - 11,00 - 12,10 - 12,45 - 13,00  
13,30e - 13,45s - 14,10 - 15,30 - 16,00 - 16,30 - 17,15 - 17,45e - 18,10 - 18,30  
18,35 - 19,30 - 20,30 - 21,00

**FS.:** 07,30 - 13,40 - 17,30 - 19,40

**CEPAGATTI - PESCARA**

**FR.:** 06,15 - 06,35p - 07,15 - 07,25s - 08,15 - 08,45 - 09,20 - 09,50sp - 10,15ep - 11,10p  
12,00e - 12,25sp - 12,40ep - 13,20sp - 13,35s - 13,35ep - 14,35 - 14,40sp - 15,00  
15,40p - 16,50p - 17,30 - 18,35sp - 18,55p - 19,15 - 20,10

**FS.:** 08,35 - 13,00 - 14,50 - 19,00

**s**=scolastico • **e**=non scolastico • **p**=prov. da Pianella (fare rif. alla fermata fronte Pagannone)

**PESCARA - MOSCUFO**
**FR**=Feriale • **FS**=Festivo

**FR.:** 08,00c - 09,40c - 12,00c - 12,45 - 13,45c - 14,10ds - 14,10 - 15,45b - 18,00b - 19,00a - 19,40b  
**FS.:** 08,45d - 14,45b - 19,45d

**MOSCUFO - PESCARA**

**FR.:** 07,05c - 07,10 - 08,50b - 10,30c - 13,10e - 13,25b - 14,35d - 14,55b - 17,10b - 18,50b  
**FS.:** 09,50d - 13,35d - 15,25dg

**a**=limitata a/dà Caprara • **b**=via Caprara • **c**=via Caprara-Senarica • **d**=via Spoltore-Villa S.Maria Senarica • **e**=via Senarica-Spoltore • **g**=transito per C.C. Arca • **s**=scolastico

**PESCARA - SPOLTORE**
**FR**=Feriale • **FS**=Festivo

**FR.:** 05,30bm - 06,30m - 06,45f - 07,15bm - 08,00b - 08,45 - 09,30b - 10,15g - 11,00bg  
11,45bg - 12,30bg - 13,15b - 13,45s - 13,45b - 14,00s - 14,05as - 15,00b - 16,00  
17,00g - 17,45b - 18,25c - 19,00dg - 19,40g - 20,10b - 21,00b

**FS.:** 07,15 - 08,45b - 11,00gb - 12,45ig - 13,00e - 16,45g - 18,15g - 19,45g - 20,45 - 22,00e

**SPOLTORE - PESCARA**

**FR.:** 06,25b - 07,00 - 07,15 - 07,30f - 07,30s - 07,40sb - 07,50b - 08,40bg - 09,25g  
10,10bg - 10,55g - 11,40bg - 12,30b - 13,10b - 13,25a - 13,55m - 14,30b - 14,55a  
15,55bg - 16,55g - 17,40g - 18,25b - 19,25c - 20,15d - 20,55b - 21,40b

**FS.:** 08,00 - 10,30 - 12,00g - 13,30 - 14,15 - 16,05 - 17,20g - 19,00 - 21,30 - 22,35e

**a**=da/per Moscufo • **b**=da/per Villa S.Maria • **c**=da/per Senarica • **d**=da/per Caprara  
**e**=festivo estivo (15/06 - 14/09) • **f**=da/per Bv. Senarica • **g**=transito per C.C. Arca • **i**=festivo  
invernale (15/09 - 14/06) • **m**=transito per S.Lucia • **s**=scolastico

**PESCARA - CAPRARA**

FR=Feriale • FS=Festivo

FR.: 06,15 - 08,00 - 09,40 - 11,30 - 12,00 - 12,40 - 13,15s - 13,45 - 14,10 - 15,45 - 18,00 - 19,00a - 19,40a  
 FS.: 08,45 - 19,45

**CAPRARA - PESCARA**

FR.: 06,15 - 07,20 - 08,10 - 09,05 - 10,45 - 13,40 - 15,10 - 16,45 - 17,25 - 19,05 - 19,50a  
 FS.: 10,15 - 14,00 - 15,50

**a**=via Spoltore • **s**=scolastico

**PESCARA - CIVITELLA CASANOVA**

FR=Feriale • FS=Festivo

FR.: 07,00 - 13,00 - 14,10 - 14,10a - 16,00c - 18,35 - 20,30

**CIVITELLA CASANOVA - PESCARA**

FR.: 05,35 - 06,15 - 06,20a - 06,20s - 08,30 - 13,25 - 16,05 - 18,15

**a**=via Montesilvano • **s**=scolastico • **c**=coinc. Civitaquana

**PENNE - CIVITELLA CASANOVA**

FR=Feriale • FS=Festivo

FR.: 10,15s - 13,50e - 14,00cs - 14,40

**CIVITELLA CASANOVA - PENNE**

FR.: 06,20 - 07,05s - 07,15e - 12,00s • **e**=non scolastico • **s**=scolastico

**PESCARA - GUARDIAGRELE**

FR=Feriale • FS=Festivo

FR.: 06,20a - 12,00 - 14,00 - 19,00

**GUARDIAGRELE - PESCARA**

FR.: 06,45 - 08,25a - 12,35 - 14,35

**a**=coincidenza al bv. Cerrone

**PESCARA - ORTONA**

FR=Feriale • FS=Festivo

FR.: 05,05f - 06,00h - 06,30a - 07,00h - 07,30a - 07,35hs - 08,00h - 08,30h - 09,30a - 10,00h  
 11,00a - 12,00h - 12,40a - 13,05a - 13,30h - 14,00h - 15,00h - 15,40h - 16,25a - 17,10a  
 17,40h - 18,30h - 19,00a - 19,40h - 20,35h - 22,10h  
 FS.: 08,00a - 10,40a - 15,00a - 17,00a - 19,30a

**ORTONA - PESCARA**

FR.: 05,05h - 06,05f - 06,30a - 06,45hs - 07,00h - 07,15b - 07,30a - 08,00h - 08,35h  
 09,00h - 09,30a - 10,30a - 11,00h - 11,40a - 12,30a - 13,00h - 13,40a - 13,40hs  
 14,30h - 15,00a - 16,00h - 16,35h - 17,25a - 18,00h - 18,30a - 19,30h - 20,35a  
 FS.: 09,00a - 11,40a - 13,30a - 16,00a - 18,30a

**a**=corsa instradata via C.da S.Marco (capolinea P.zza Plebiscito) • **h**=corsa instradata via variante SS.16 (capolinea P.zza Plebiscito) • **f**=via A/14 (capolinea stab. De Cecco - Ortona)  
**e**=non scolastico • **s**=scolastico • **b**=prov. Orsogna

**PESCARA - LANCIANO A/14**
**FR**=Feriale • **FS**=Festivo

**FR.:** 07,00 - 10,30 - 12,20 - 14,10 - 16,15 - 17,15 - 18,15 - 19,30

**LANCIANO - PESCARA A/14**
**FR.:** 06,55g - 07,35 - 08,10 - 08,30ha - 12,00g - 14,20 - 15,50 - 17,00 - 18,00

**a**=via SS. 84 - SS. 16 • **g**=coinc a Pescara con c. diretta a L'Aquila • **h**=coinc Ospedale di Ortona

**PESCARA - GIULIANOVA**
**FR**=Feriale • **FS**=Festivo

**FR.:** 06,10 - 06,45a - 07,20a - 08,00 - 09,00 - 10,00 - 12,00a - 13,00a - 13,35 - 14,10  
16,00a - 17,00a - 17,50 - 19,10 - 20,15 - 21,10

**FS.:** 08,10 - 10,20 - 13,30b - 15,00 - 16,30b - 20,15b

**GIULIANOVA - PESCARA**
**FR.:** 06,00 - 06,40 - 07,15 - 07,55 - 09,00 - 10,00 - 11,00 - 12,00 - 12,45 - 13,25 - 14,10a  
15,10 - 16,45a - 18,00 - 18,55 - 20,00

**FS.:** 07,10 - 09,10 - 12,30b - 14,30 - 16,20b - 18,05

**a**=transita per Giulianova paese • **s**=scolastico • **b**=coinc. a Pineto da/per Atri

**PESCARA - ATRI**
**FR**=Feriale • **FS**=Festivo

**FR.:** 06,50b - 07,20vp - 08,10cs - 09,00v - 10,20p - 12,00c - 12,30p - 13,30yp - 14,15p  
15,10p - 17,10p - 17,50c - 18,35p - 19,30d - 20,15c

**FS.:** 14,05c - 17,05c - 20,50c

**ATRI - PESCARA**
**FR.:** 05,20b - 06,05pv - 06,35sm - 06,50py - 06,50d - 08,00p - 08,55av - 11,30p - 13,30d  
14,00p - 15,00d - 16,40p - 18,25p - 19,50bc

**FS.:** 12,25c - 14,25c - 18,00c

**a**=via Pianacce • **c**=coincidenza a Pineto • **d**=corsa diretta • **b**=via Pineto • **p**=via Silvi paese  
**m**=via Mutignano • **s**=scolastico • **v**=coinc. Silvi Marina • **y**=prolung. da/per Pescara porto solo  
nel periodo scolastico • **e**=non scolastico

**ORSOGNA - LANCIANO**
**FR**=Feriale • **FS**=Festivo

**FR.:** 07,30

**LANCIANO - ORSOGNA**
**FR.:** 06,20 - 12,50 - 13,50s - 17,00

**s**=scolastico

**PESCARA - CITTÀ S. ANGELO**

FR=Feriale • FS=Festivo

FR.: 06,45a - 07,30 - 08,15 - 09,10 - 10,00 - 11,00 - 11,30 - 12,00a - 12,45s - 12,50e  
13,15as - 13,45 - 14,10 - 15,05 - 16,00 - 17,00 - 17,45a - 19,10 - 20,00 - 21,10  
FS.: 09,10 - 12,40 - 15,35 - 20,00

**CITTÀ S. ANGELO - PESCARA**

FR.: 06,00 - 07,00c - 07,20sc - 07,30 - 08,15a - 09,00 - 09,30 - 10,00a - 11,00 - 12,00  
12,55 - 13,40 - 14,15 - 15,00ac - 15,45 - 16,30e - 17,05a - 18,05 - 19,00 - 20,10c  
FS.: 10,00 - 13,30 - 14,45 - 18,45

s=scolastico • a=coinc da/per Castilenti • c=transita per il campo sportivo • e=non scolastico

**CHIETI - GUARDIAGRELE**

FR=Feriale • FS=Festivo

FR.: 06,10 - 06,40e - 06,50 - 11,00x - 11,15 - 12,00m - 12,20 - 13,00c - 13,00 - 13,15s  
13,40ds - 13,45s - 14,10da - 17,20 - 18,00da - 19,10m - 19,20

**GUARDIAGRELE - CHIETI**

FR.: 05,40 - 06,30b - 06,40h - 06,50bs - 06,55sg - 06,55sn - 07,15d - 07,15sdf - 08,00  
08,10sx - 08,30 - 12,35m - 14,35c - 15,30d - 16,35 - 19,40

e=non scolastico • c=corsa in coincidenza bv. Cerrone • s=scolastico • m=corsa in coincidenza al  
bv. 4 strade di Miglianico • b=corsa instradata via Bocca di Valle • x=corsa instradata via Orsogna  
d=corsa instradata via Superstrada Fondovalle Alento • a=corsa arretrata Theate Center, con  
partenza 5<sup>m</sup> prima • f=corsa via Comino • h=non scolastico via Collefara • g=via Casacanditella -  
Cerrone - Superstrada - Chieti • n=via Superstrada - Fara - Collefara - C.da Cola - Chieti

**CHIETI - ROCCAMONTEPIANO**

FR=Feriale • FS=Festivo

FR.: 07,45s - 07,50e - 11,00 - 12,30 - 12,35sd - 14,00p - 17,30 - 19,40

**ROCCAMONTEPIANO - CHIETI**

FR.: 06,45e - 07,00ps - 07,00s - 09,30 - 12,50 - 15,30 - 18,35

s=scolastico • e=non scolastico • d=via Superstrada • p=prolungata/arretrata loc. Pianarola  
nel periodo scolastico

**CHIETI - CEPAGATTI**

FR=Feriale • FS=Festivo

FR.: 07,55 - 11,00a - 12,40 - 13,15s - 14,00 - 17,40 - 19,00

**CEPAGATTI - CHIETI**

FR.: 07,20 - 07,35s - 09,30 - 13,35 - 15,40 - 18,00s - 18,25e

a=coincidenza a P.te Villanova • s=scolastico • e=non scolastico



**CHIETI - CASALINCONTRADA**
**FR**=Feriale • **FS**=Festivo

**FR.:** 07,45s - 07,50e - 10,50sn - 11,00e - 12,30 - 13,55a - 14,00 - 17,30 - 19,40

**CASALINCONTRADA - CHIETI**
**FR.:** 07,20n - 08,30 - 10,05 - 13,25 - 16,05 - 19,10

**a**=via per Chieti Scalo • **e**=non scolastico • **s**=scolastico • **n**=partenza/arrivo all'università nel periodo scolastico

**CHIETI - PRETORO**
**FR**=Feriale • **FS**=Festivo

**FR.:** 07,45s - 07,50e - 11,00 - 12,35sd - 14,00 - 19,40

**PRETORO - CHIETI**
**FR.:** 06,30e - 07,15s - 09,15 - 12,35 - 15,15

**s**=scolastico • **e**=non scolastico • **d**=via Superstrada

**CHIETI - ORSOOGNA**
**FR**=Feriale • **FS**=Festivo

**FR.:** 06,15 - 11,00 - 12,20a - 14,10 - 19,10

**ORSOGNA - CHIETI**
**FR.:** 06,35 - 08,30 - 14,35

**a**=via Bocca di Valle/Guardiagrele

**PESCARA - ARSITA**
**FR**=Feriale • **FS**=Festivo

**FR.:** 14,05 - 18,50

**ARSITA - PESCARA**
**FR.:** 06,15 - 13,20

**PESCARA - FARINDOLA**
**FR**=Feriale • **FS**=Festivo

**FR.:** 13,10 - 14,10a

**FARINDOLA - PESCARA**
**FR.:** 06,10

**a**=coincidenza a bv. Bicchiera

**PESCARA - VILLA CELIERA**

FR=Feriale • FS=Festivo

FR.: 13,10a - 14,10

**VILLA CELIERA - PESCARA**

FR.: 06,15

a=coincidenza a bv. Bicchiere

**CHIETI - LANCIANO**

FR=Feriale • FS=Festivo

FR.: 06,10g - 06,15t - 06,25f - 13,10ab - 16,45f - 17,50abl

**LANCIANO - CHIETI**

FR.: 06,35n - 06,55e - 08,10c - 08,45\* - 11,20d - 12,00f - 14,20f - 15,15bLm - 17,00f

e=coincidenza casello A/14, Francavilla al Mare • a=parte 10 min. prima da l'Università di Chieti/Ospedale Clinicizzato • b=transita in via Asinio Herio, fermata L.go Cavallerizza • c=corsa via A/14 coinc a Francavilla (distr. Esso) • d=prolung. Università di Chieti/Ospedale Clinicizzato • g=corsa in coincidenza a Guardiagrele (via Castelfrentano) • t=corsa instradata via Ripa Teatina - Miglianico - Tollo • f=corsa in coincidenza a Francavilla (distri.Esso) \*=via Castelfrentano/Guardiagrele, scolastico • L=Lun/Ven • m=sabato limit Ortona • n=coinc a Ortona

**ORTONA - LANCIANO**

FR=Feriale • FS=Festivo

FR.: 07,15 - 08,20 - 09,35 - 13,10e - 13,35s - 13,55c - 16,00 - 18,35c - 19,45

**LANCIANO - ORTONA**

FR.: 06,35 - 07,10 - 08,30 - 11,20c - 12,30e - 12,35s - 13,50 - 15,15c - 19,00

e=non scolastico • c=prov/prosegue da/Chieti • s=scolastico

**CHIETI - ORTONA - DIRETTO**

FR=Feriale • FS=Festivo

FR.: 13,10ab - 14,05ab - 17,50abl

**ORTONA - CHIETI - DIRETTO**

FR.: 07,00d - 12,00 - 15,55bc

**Esistono altri collegamenti realizzati mediante cambio a Francavilla**

a=parte 10 min. prima da l'Università di Chieti/Ospedale Clinicizzato • b=transita in via Asinio Herio, fermata L.go Cavallerizza • c=sabato limitato ad Ortona • d=prolung. Università di Chieti/Ospedale Clinicizzato • L=Lun/Ven

**CHIETI - SERRAMONACESCA**
**FR**=Feriale • **FS**=Festivo

**FR.:** 12,45mp - 13,25sp - 14,10sp

**SERRAMONACESCA - CHIETI**
**FR.:** 06,50s - 13,30sm

**s**=scolastico • **p**=partenza da Chieti Pietragrossa

**m**=corsa limitata a/dal Manoppello da/per Chieti

**PESCARA - CASTILENTI**
**FR**=Feriale • **FS**=Festivo

**FR.:** 12,00ae - 12,45as - 13,30s - 14,00b - 14,10a - 17,45a

**CASTILENTI - PESCARA**
**FR.:** 06,10ea - 06,50s - 07,05sa - 09,00a - 13,50a - 15,55a

**a**=coincidenza a Città S. Angelo • **b**=coincidenza a bv. Castilenti • **e**=non scolastico

**s**=scolastico

**CHIETI - CRECCHIO**
**FR**=Feriale • **FS**=Festivo

**FR.:** 08,00 - 12,50s - 14,05 - 17,35 - 19,10a

**CRECCHIO - CHIETI**
**FR.:** 06,40as - 06,45 - 09,05 - 14,30

**a**=coincidenza a bv. Miglianico • **s**=scolastico

**PESCARA - SCAFA**
**FR**=Feriale • **FS**=Festivo

**FR.:** 06,35 - 07,10 - 07,40e - 08,30 - 10,30 - 11,10 - 11,30 - 13,00 - 13,20s - 13,45s - 13,45  
14,05 - 17,25 - 18,00 - 19,15s - 19,45e - 20,15s

**SCAFA - PESCARA**
**FR.:** 06,20 - 06,55 - 07,05 - 07,10 - 07,20 - 08,00 - 09,05 - 11,30 - 11,50 - 14,05 - 15,00  
16,00 - 17,40 - 21,45

**e**=non scolastico • **s**=scolastico

**TOCCO - PESCARA**
**FR**=Feriale • **FS**=Festivo

**FR.:** 06,25 - 06,55s - 07,55 - 14,30 - 17,10c

**PESCARA - TOCCO**
**FR.:** 06,35c - 08,30c - 11,30c - 13,45 - 14,10a - 17,25

**c**=coincidenza a Torre De Passeri • **a**=coincidenza a S.Clemente • **s**=scolastico

**CHIETI - FRANCAVILLA**

FR=Feriale • FS=Festivo

FR.: 06,25nt - 07,00f - 07,10\*n - 07,55ft - 08,30bn - 09,15Lw - 09,15n - 10,30\*n - 11,30n  
11,45dn - 12,30L - 12,50hgs - 12,55gr - 13,10bs - 13,10a - 13,40f - 14,10sn - 14,05ys  
14,05a - 14,05r\*n - 14,30L - 15,20n - 16,45\*n - 17,00L - 17,50a - 18,15L - 18,45\*  
19,40g - 20,20g

FS.: 08,15eL - 09,00fL - 09,00fp - 10,50t - 13,00f - 14,00 - 16,00L - 18,20L - 19,30t

**FRANCAVILLA - CHIETI**

FR.: 06,20f - 06,55\*f - 07,05 - 07,15a - 07,20n - 08,00f - 08,15\*n - 09,35n - 10,00L  
10,05n - 10,30\*g - 11,35n - 12,40nt - 13,20\*n - 13,15L - 13,30a - 14,05g - 14,30\*g  
15,10n - 16,10n - 16,20a - 17,00L - 17,45\*n - 18,40g - 19,10Lz - 19,35n

FS.: 08,10f - 09,00L - 10,00ft - 12,00L - 12,00p - 15,00t - 17,30L - 19,15Lz - 20,20

**a**=corsa extraurbana in partenza/arrivo dal/al terminal di via Gran Sasso ed instradata via Fondovalle Alento • **b**=diretta Via Fondovalle Alento • **c**=corsa via Torrevecchia Teatina e diramata a Castelferrato • **d**=corsa via Fondovalle Alento per Sanguinetto - Torrevecchia - Torremontanara • **e**=Partenza ore 08,00 da Chieti Scalo • **f**=prov.te/prolungata a Bv. Miglianico • **g**=proveniente/prolungata a Miglianico • **h**=prolungata a bv Villamagna nel periodo scolastico • **L**=via Fondovalle Alento, diramata a Bernardi, lungomare Francavilla, si effettua nel periodo 15/06-31/08 • **m**=corsa limitata da Torremontanara per Torrevecchia - Chieti • **n**=proveniente/prolungata a Contrada S. Giovanni • **p**=si effettua nel periodo 01/09 -14/06 • **q**=corsa diramata per c.da De Laurentiis • **r**=non scolastico • **s**=scolastico • **t**=corsa via bv. S.Silvestro e diramata a Torrevecchia Teatina • **w**=partenza ore 9,00 da P.le Marconi, stazione di Chieti Scalo • **y**=corsa via Fondovalle Alento per Sanguinetto e limitata a Torrevecchia • **z**=prolungata a Chieti Scalo • **+**=corsa via Fondovalle Alento per Sanguinetto e limitata a Torremontanara • **\***=corsa via Torrevecchia - Torremontanara.

**NOTA:** Le corse non instradate via Fondovalle Alento transitano davanti clinica Villa Pini.

È possibile acquistare via internet a prezzi invariati biglietti, abbonamenti, carnet utilizzando carte di credito Visa, Mastercard e Poste Pay. I titoli acquistabili sono:

- *biglietto di corsa semplice a prezzo pieno e ridotto (tutte le linee)*
- *biglietto di andata e ritorno (tutte le linee)*
- *abbonamento settimanale nominativo valido 5 giorni (tranne PE-RM / PE-NA-SA)*
- *abbonamento settimanale nominativo valido 6 giorni (tranne PE-RM / PE-NA-SA)*
- *abbonamento mensile nominativo (tranne PE-RM / PE-NA-SA)*
- *abbonamento mensile nominativo Lun/Ven*
- *low cost (PE-RM)*
- *carnet 10x8 (AV-RM / SU-RM / PE-NA-SA)*

Le autolinee per le quali è possibile l'acquisto online:

- **PESCARA-ROMA** (*bigl. corsa semplice - A/R - Low Cost - Roma Buscard*)
- **PESCARA-NAPOLI-AVELLINO-SALERNO** (*biglietto di corsa semplice e A/R - carnet 10x8*)
- **GIULIANOVA-TERAMO-L'AQUILA-ROMA** (*bigl. c.sempl. - A/R - abb. sett. 5/6 gg. - mens. - mens. Lun/Ven*)
- **L'AQUILA-ROMA** (*bigl. corsa semplice - A/R - abb. sett. 5/6 gg. - mens. - mens. Lun/Ven*)
- **SULMONA-ROMA** (*bigl. corsa semplice - A/R - abb. sett. 5/6 gg. mens. - carnet 10x8*)
- **AVEZZANO-ROMA** (*bigl. corsa semplice - A/R - abb. sett. 5/6 gg. e mens. - carnet 10x8*)
- **L'AQUILA-PESCARA NO STOP** (*bigl. corsa semplice - A/R - abbonam. sett. 5/6 gg. - mens.*)
- **L'AQUILA-AVEZZANO** *via A24 - A25 (bigl. c.sempl. - A/R - abb. sett. 5/6 gg. - mens. - mens. Lun/Ven)*

Gli abbonamenti acquistabili via internet sono di tipo nominativo, pertanto debbono essere esibiti unitamente alla tessera di riconoscimento. La tessera di riconoscimento viene rilasciata presso le agenzie autorizzate. Nella procedura di acquisto dell'abbonamento è obbligatorio inserire il numero della tessera di riconoscimento nell'apposito campo. Per eseguire la procedura di acquisto, (il Carnet si acquista selezionando "Abbonamento/Carnet andata e ritorno") il cliente deve fornire il proprio nominativo, il numero della carta di credito, un indirizzo di posta elettronica e un recapito telefonico. Una volta completato l'acquisto, occorre stampare il foglio del titolo di viaggio, che costituisce il vero e proprio documento necessario per viaggiare, da esibire al personale di bordo.

## PRENOTAZIONE DEL POSTO

### ROMABUSCARD - SISAL PAY - MY CICERO<sup>1</sup>

Per quanto riguarda i biglietti, l'acquisto è contestuale alla prenotazione del posto. Per gli abbonamenti e Carnet dopo l'acquisto è possibile prenotare il posto sulle corse desiderate con l'unico vincolo di una corsa al giorno per direzione di marcia. Gli abbonati dovranno altresì stampare un foglio di prenotazione,

che riporterà: il numero di posto, la tratta prenotata, l'orario della corsa, il numero dell'abbonamento di riferimento.

## RIMBORSI

Abbonamenti e Carnet non sono rimborsabili.

Biglietti di corsa semplice e A/R sono rimborsabili.

Biglietti Low Cost PE-RM non è ammesso il cambio corsa né chiedere il rimborso. L'importo del rimborso è **pari al 90%** del prezzo del titolo. Per richiedere il rimborso, è disponibile sul sito [www.arpaonline.it](http://www.arpaonline.it) il link "Rimborsi" con form già predisposto per bonifico bancario.

Per le richieste relative alle corse della linea Pescara-Napoli-Salerno gestite da Satam, consultare il sito internet [www.gruppopolitanoramica.it](http://www.gruppopolitanoramica.it).

## CAMBIO CORSA

È possibile cambiare la corsa prenotata solo con Abbonamento/Carnet, **non oltre 60 min.** prima della partenza, senza sovrapprezzo.

**Non è possibile cambiare la corsa prenotata, con biglietto di corsa semplice e A/R.**

<sup>1</sup> **RomaBuscard:** Per la linea PE-RM è in vendita, solo online, la tessera RomaBuscard. Con la RomaBuscard il biglietto costa 10,00 euro e può essere acquistato anche in agenzia. **Sisal Pay:** solo on line si ottiene il codice di prenotazione (PNR) per acquistare i biglietti presso i punti Sisal pay. Il codice di prenotazione può essere richiesto anche al numero verde **800762622**

**My Cicero:** Con l'App gratuita "My Cicero" è possibile acquistare i biglietti dal proprio smartphone.

# BIGLIETTO UNICO

Dal 1° settembre 2004 è in vigore **UNICO** all'interno dell'area territoriale denominata metropolitana Pescara-Chieti, che comprende i comuni di Montesilvano, Spoltore, Pescara, Chieti, Francavilla al Mare, San Giovanni Teatino, Torrevicchia Teatina, e parte dei territori di Silvi, Città S. Angelo, Cappelletto, Cepagatti, Manoppello, Ripa Teatina e Miglianico.

**UNICO** è il biglietto integrato che consente di poter utilizzare indifferentemente un solo titolo di viaggio per i servizi di trasporto pubblico offerti dalle società Arpa, Gtm, La Panoramica e Satam nei territori dei comuni sopracitati.

Chi acquista **UNICO** può beneficiare delle agevolazioni tariffarie previste da varie tipologie comprese dal biglietto a tempo integrato, e sono:



Il biglietto integrato a tempo B.I.T.	€ 1,10
Il biglietto integrato giornaliero B.I.G.	€ 2,80
Carnet da 11 B.I.T. , costituito da 11 biglietti	€ 11,00
L'Abbonamento mensile nominativo per una sola linea	€ 23,10
L'Abbonamento mensile nominativo intera rete	€ 28,60
L'Abbonamento mensile a vista una linea	€ 29,70
L'Abbonamento mensile a vista intera rete	€ 36,30
Abbonamento annuale studenti*	€ 193,60
Abbonamento annuale pensionati	€ 235,40
Abbonamento annuale pensionati (con età superiore a 65 anni)	€ 165,00
Abbonamento annuale impersonale	€ 341,00
Abbonamento mensile Nominativo ISEE 1 linea**	€ 21,00
Abbonamento mensile Nominativo ISEE intera rete**	€ 26,00
Tessera di riconoscimento unica	€ 2,60

\*L'abbonamento annuale per studenti è valido tutti i giorni dal 1° settembre al 30 giugno dell'anno successivo.

\*\*Hanno diritto all'abbonamento nominativo mensile gli studenti in possesso di reddito familiare ISEE non superiore a € 10.000

## Direzione generale

Via Asinio Herio, 75  
66100 Chieti  
tel. 0871.42431

## Di Fonzo

Via S. Antonio Abate  
66054 Vasto (Ch)  
tel. 0873.364536

## Satam/Panoramica

Via Picena, 52  
66100 Chieti  
tel. 0871.344969

## Distretto di Chieti

Via dei Peligni, 45  
66100 Chieti  
tel. 0871.329226

## Di Febo Capuani

Via Nazionale, 20  
Scerne di Pineto (Te)  
tel. 085.9462119

## Gtm spa

Via Aterno, 255  
65128 Pescara  
tel. 085.43212

## Distretto di Pescara

Via Aterno, 257  
65100 Pescara  
tel. 0871.432441

## Sito Aziendale

[www.arpaonline.it](http://www.arpaonline.it)  
[direzione@arpaonline.it](mailto:direzione@arpaonline.it)

**Numeri utili**



*Per ricevere qualsiasi informazione  
sugli orari, sui percorsi e sulle tariffe  
delle Autolinee Regionali Pubbliche Abruzzesi.*

*Le richieste dei titoli di viaggio per  
Roma e per Napoli e per il rinnovo  
degli abbonamenti del Tpl  
si possono inoltrare anche al  
**Numero Verde Arpa 800762622**  
che rilascerà un codice  
di prenotazione (PRN) necessario  
per perfezionare le operazioni di  
acquisto presso tutte le ricevitorie  
Sisal attive sul territorio nazionale.*

*Il servizio è attivo dal Lunedì al Sabato  
dalle ore 8,00 alle ore 20,00  
Nei giorni festivi le informazioni sono disponibili  
sul sito web **www.arpaonline.it***

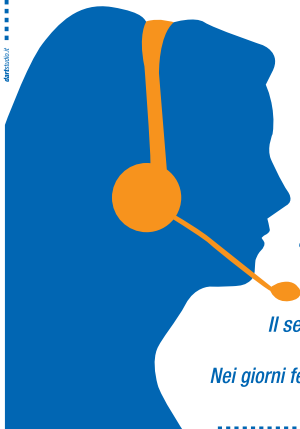

 [www.arpaonline.it](http://www.arpaonline.it)



dartstudio.it